

<b>FUNCIONARIO RESPONSABLE/ Supervisión y edición final.</b>	Silvia Seperack Consejera Comercial Embajada del Perú en Chile
<b>Elaboración:</b>	Yanet Costa Pasante de ADEX
<b>FECHA CREACIÓN y/o ÚLTIMA ACTUALIZACIÓN</b>	FEBRERO 2011

**NOMBRE PRODUCTO y/o SERVICIO : Artesanías del Perú**  
**MERCADO : CHILE**  
**PERIODO : Enero-Diciembre 2010**

La artesanía peruana abarca una gran variedad de diseños, colores y funciones. Incluyen artículos de oro y plata hechos con antiguas técnicas elaboradas a mano, prendas de vestir hechas con el más fino algodón del mundo, tejidos finos hechos a mano de lana de alpaca, cerámica y paja, cestas y elegante trabajo en madera, alfombras de lana de llama y alpaca, suéteres, chales, bufandas, así como el arte popular religioso materializado en una rica y diversa gama de artículos elaborados en cerámica, yeso, entre otros, HECHO A MANO.

El presente perfil pretende mostrar el desenvolvimiento de las artesanías peruanas en el escenario chileno, considerando que Chile ocupó la ubicación 15 en el ranking de países destino de nuestras exportaciones de artesanías durante el año 2010, tal como lo muestra el siguiente cuadro:

N°	PAIS	VALOR FOB US\$				PESO NETO KG				PRECIO REF / KG	
		2010	2009	VAR % 2010/2009	PART. % 2010	2010	2009	VAR % 2010/2009	PART. % 2010	2010	2009
<b>EXPORTACIONES PERUANAS AL MUNDO</b>		51.769.715	46.295.132	11,83%	100,00%	2.075.186	2.034.644	1,99%	100,00%	24,95	22,75
15	CHILE	592.124	551.818	7,30%	1,14%	87.466	140.968	-37,95%	4,21%	6,77	3,91

Las partidas que se analizan en el presente informe corresponden a los productos que lideraron el ranking de exportaciones peruanas en el rubro de artesanías en el año 2010; entre los que encontramos: estatuillas de adorno, muebles, joyería de plata, prendas y accesorios elaborados en base de algodón, lana, pelo fino y muebles de madera. Es necesario señalar que el arancel no permite diferenciar a la partidas desagregadas entre Hecho a mano y con maquinaria, es decir productos elaborados artesanalmente, por lo que las cifras pueden expresar montos mayores a los reales.

### 1.1 CÓDIGO SISTEMA ARMONIZADO CHILENO SACH Y DESCRIPCIÓN DE PRODUCTOS

CUADRO 1: RELACIÓN DE PARTIDAS ANALIZADAS

N°	Partida Arancelaria	Producto	Total exportado por Perú al mundo	Total importado por Chile del mundo	Total importado por Chile del Perú	Participación del Perú en las importaciones chilenas (%)
1	43039000	Demás artículos de peletería, de alpaca	4,560,147	172,963	-	-
2	69139000	Las demás estatuillas y demás artículos para adorno de cerámica.	2,671,325	2,991,572	67,112	2.24
3	61101900	Demás suéteres (jerseys), de punto, de las demás lanas o pelos finos	2,634,696	219,737	105,994	48.24
4	61102000	Cardiganes, de punto, de algodón	2,181,611	61,937,761	821,510	1.33
5	94036090	Los demás muebles de madera y sus partes.	1,743,945	33,142,359	131,969	0.40
6	65059000	Los demás sombreros y demás tocados, de punto o confeccionados	1,546,176	13,313,514	94,608	0.71
7	71131100	Artículos de joyería de plata, incluso revestida o chapada de otro metal precioso (plaqué).	1,267,654	9,827,216	495,007	5.04
8	95030039	Los demás juguetes que representen animales o seres no humanos	1,218,266	8,810,615	8,836	0.10
<b>TOTALES</b>			<b>17,823,820</b>	<b>130,415,737</b>	<b>1,725,036</b>	<b>1.32</b>

<b>FUNCIONARIO RESPONSABLE/ Supervisión y edición final.</b>	Silvia Seperack Consejera Comercial Embajada del Perú en Chile
<b>Elaboración:</b>	Yanet Costa Pasante de ADEX
<b>FECHA CREACIÓN y/o ÚLTIMA ACTUALIZACIÓN</b>	FEBRERO 2011

## 1.2 DESCRIPCIÓN DEL MERCADO

Como se deriva de analizar el cuadro Nro 01, las artesanías peruanas no tienen un mercado significativo en Chile; la participación del Perú en las importaciones chilenas del mundo es de 1.32% y la comercialización, según el producto, se ve reducido a ferias claramente identificables y, en otros casos, tiendas por departamento. Predomina la venta directa por personas naturales.

El Perú, representa un importante proveedor para Chile para algunas de las partidas señaladas en el cuadro 1, como es el caso de los suéteres de lana y/o pelo fino, donde se logró abastecer a Chile del 48% del total de sus importaciones, además el Perú abasteció a Chile del 5% del total de sus importaciones de artículos de joyería de plata, tal como lo muestra el cuadro 1 y cuyo detalle se irá desarrollando a lo largo del informe. Otros países destacables como exportadores de artesanías hacia Chile son China e Italia.

Los textiles constituyen un importante sector dentro del rubro de las artesanías. Apreciados por su finura y calidad, destacan en todo el mundo y, en Chile, el Perú lidera el ranking de países proveedores concernientes a la partida 61101900 (DEMÁS SUÉTERES (JERSEYS), DE PUNTO, DE LAS DEMÁS LANAS O PELOS FINOS), llegándose a importar US\$ 105,994 durante el año 2010, lo que representa el 48% del total importado en dicho año.

En cuanto a los muebles de madera y sus partes, el Perú abastece sólo del 0.4% del total importado por Chile; no obstante, es necesario señalar que, de acuerdo a un estudio realizado por el gobierno, las familias chilenas destinan entre un 3.6% y un 12.2% de sus gastos mensuales al equipamiento y el cuidado del hogar. Los productores y diseñadores chilenos de muebles definen los gustos chilenos como conservador, sobrio y europeo. Esta tendencia se da tanto en los sectores altos como en los medios y medios - bajos; ya que, tanto las tiendas especializadas en diseño (tiendas TOP) como las multitiendas, ofrecen muebles en estilo clásico español, francés e inglés. Es también preferido el estilo americano funcional, que ha experimentado en los últimos años un auge importante, sobretudo, en los sectores altos de la población. En Chile se comercializa una amplia gama de muebles para el hogar, los materiales son muy variados, dependiendo del precio. Dentro de los más caros, se encuentran las maderas nobles nacionales (lingue, raulí) y las importadas (castaño, encina y caoba). Por otro lado, los materiales más usados son la madera reconstituida y el pino radiata. En cuanto a las estadísticas, Perú exportó al mundo el valor FOB total de US\$ 1'743,945 y Chile importó del Perú el monto total CIF de US\$ 4,297, lo que representa el 5% del total importado por Chile en el año 2010; principalmente desde China, Colombia, Malasia y Brasil.

## 1.3 SITUACIÓN ARANCELARIA

Las partidas del informe están comprendidas en el Acuerdo de Complementación Económica, por lo que el porcentaje Ad Valorem correspondiente es:

Nombre del país	Arancel Negociación	Acuerdo	% Ad Valorem
Perú	NALADISA	538 - ACE PERÚ	0

### Régimen General

Por regla general, las importaciones están afectas al pago del **derecho Ad Valorem**<sup>1</sup> (6%) sobre su valor CIF (costo de la mercancía + prima de el seguro + valor del flete de traslado) y pago del **IVA**<sup>2</sup> (19%) sobre su

<sup>1</sup> Tributo que grava la importación de mercancías y que se fija en porcentaje sobre el valor aduanero de ellas.

<b>FUNCIÓNARIO RESPONSABLE/ Supervisión y edición final.</b>	Silvia Seperack Consejera Comercial Embajada del Perú en Chile
<b>Elaboración:</b>	Yanet Costa Pasante de ADEX
<b>FECHA CREACIÓN y/o ÚLTIMA ACTUALIZACIÓN</b>	FEBRERO 2011

**valor CIF**<sup>3</sup> más el derecho Ad Valorem. Esto es para los exportadores que exportarían por primera vez al país.

Como el Perú ha suscrito un acuerdo comercial con Chile, el derecho Ad Valorem queda libre; sin embargo, si el artesano no cuenta con el Certificado de Origen, los productos estarán afectos al régimen general.

EJEMPLO DE CÁLCULO:

- Valor CIF US \$1.000,00
- Derecho Ad Valorem (6% de 1.000) US \$ 60,00
- IVA (19%) (sobre 1.060,00) US \$ 201,40
- TOTAL TRIBUTOS ADUANEROS US \$ 261,40

### Importación de Mercancías a Chile.

Dependiendo del valor de la mercancía, el proceso de importación tiene dos sistemas:

a) Si el valor de la mercancía no supera los US \$1.000 **valor FOB**:<sup>4</sup> el trámite lo puede hacer personalmente el importador ante la Aduana respectiva, en forma simplificada.

En este caso, el importador debe presentar los siguientes documentos:

- Conocimiento de **embarque**<sup>5</sup> original o documento que haga sus veces, según la vía de transporte.
- Factura comercial
- Poder notarial del dueño o consignatario para un despacho determinado, en los casos en que la persona que trámite sea un tercero.
- Vistos Buenos o Certificaciones cuando procedan

El horario y lugar de atención debe ser consultado a la Aduana respectiva.

b) Si el valor de la mercancía supera los US\$1.000 de valor FOB: el importador debe contratar un agente de aduanas<sup>6</sup>.

<sup>2</sup> Tributo que, en la importación de mercancías se fija, calcula y percibe en porcentaje sobre el valor aduanero de ellas más los derechos de Aduana.

<sup>3</sup> Cláusula de compraventa que incluye el valor de las mercancías en el país de origen, el flete y seguro hasta el punto de destino.

<sup>4</sup> Cláusula de compraventa que considera el valor de la mercancía puesta a bordo del vehículo en el país de procedencia, excluyendo seguro y flete.

<sup>5</sup> Escritura privada en que el capitán y cargador reconocen el hecho del embarque de las mercancías y expresan las condiciones del transporte convenido.

<sup>6</sup> Profesional auxiliar de la función pública aduanera, cuya licencia lo habilita ante la Aduana para prestar servicios a terceros como gestor en el despacho de mercancías.

<b>FUNCIÓNARIO RESPONSABLE/ Supervisión y edición final.</b>	Silvia Seperack Consejera Comercial Embajada del Perú en Chile
<b>Elaboración:</b>	Yanet Costa Pasante de ADEX
<b>FECHA CREACIÓN y/o ÚLTIMA ACTUALIZACIÓN</b>	FEBRERO 2011

En el caso en que el desaduanamiento de las mercancías deba ser encomendado a este profesional, el importador deberá entregar a éste los documentos de base que se requieren para confeccionar la Declaración de Ingreso, la que podrá ser presentada al Servicio, vía Internet.

Dentro de los documentos obligatorios para toda importación con carácter comercial se encuentran los siguientes:

- Conocimiento de embarque original, carta de porte o guía aérea, que acredite el dominio de la mercancía por parte del consignatario.
- Factura comercial original, que acredite la mercancía objeto de compraventa y sus valores.
- Declaración Jurada del importador sobre el precio de las mercancías, formulario que entrega el agente de aduanas.
- Mandato constituido por el sólo endoso del original del conocimiento de embarque.

#### **Impuestos Adicionales**

Dependiendo de su naturaleza hay mercancías que se encuentran afectas al pago de impuestos adicionales en su importación, entre otras:

- Artículos de oro, platino o marfil
- Joyas, piedras preciosas naturales o sintéticas
- Alfombras finas y tapices finos
- Pieles finas

Estos artículos cancelarán, además del derecho Ad Valorem e IVA, un impuesto adicional de 15% sobre el valor aduanero de la mercancía + derecho Ad Valorem.

#### **1.4. REQUISITOS Y BARRERAS DE INGRESO**

El Instituto Nacional de Normalización es el organismo encargado de desarrollar la normalización técnica a nivel nacional. Además, impulsa la certificación y gestión de la calidad, promueve la importancia y beneficios de estas actividades y participa en la normalización internacional representando a Chile ante los organismos internacionales, regionales y extranjeros que persiguen fines análogos. A través de su página Web, puede consultarse el catálogo oficial de normas chilenas por área temática así como acceder a su servicio de compra en línea.

Chile es miembro desde 1947 de la Organización Internacional para la Estandarización (ISO) a través del Instituto Nacional de Normalización (INN). Las Normas ISO son siempre de carácter voluntario. El INN no exige que un producto cuente con una certificación ISO para ser comercializado en Chile. Sólo los reglamentos técnicos elaborados por los ministerios establecen obligaciones y su incumplimiento implica sanción.

Para las joyas, estatuillas y muebles de madera, no existe ningún requisito de importación, salvo la **inspección SAG** por la que pasan al ingresar al país para evaluar que no haya riesgo fitosanitarios, la cual determina su ingreso o no a Chile. Para evitar problemas de ingreso se recomienda que la madera esté debidamente secada y tratada.

<b>FUNCIONARIO RESPONSABLE/ Supervisión y edición final.</b>	Silvia Seperack Consejera Comercial Embajada del Perú en Chile
<b>Elaboración:</b>	Yanet Costa Pasante de ADEX
<b>FECHA CREACIÓN y/o ÚLTIMA ACTUALIZACIÓN</b>	FEBRERO 2011

Los requisitos de rotulación y símbolos para el Cuidado de los Textiles, rotulación de tejidos y rotulación del vestuario según el Ministerio de Economía son<sup>7</sup>:

Materias textiles, sus manufacturas y calzados.

Textiles y Vestuario. 8130 - *REQUISITOS RELATIVOS AL ETIQUETADO* Decreto N° 26 de 30/I/84. Ministerio de Economía, Fomento y Reconstrucción.

Norma	Tema	UNCTAD
Decreto N° 26 de 30/I/84. Ministerio de Economía, Fomento y Reconstrucción.	Materias textiles, sus manufacturas y calzados.	REQUISITOS RELATIVOS AL ETIQUETADO
Fecha de vigencia : 22/03/1984		
Resumen de la medida :		
Reglamento Técnico de Rotulación y Símbolo para el cuidado de las prendas. La Norma NCh1210.Of1984 establece la información que deben contener las etiquetas de las prendas de vestir que se comercialicen en el mercado interno, cualquiera sea su origen o procedencia.		

Referente a los productos confeccionados, la Norma dicta lo siguiente:

TITULO III {ARTS. 19 al 24}

#### **De la Rotulación del Vestuario**

Párrafo 1° {ARTS. 19-20}

#### **Alcance y Ámbito de Aplicación**

Artículo 19°.- Este Título del reglamento establece los requisitos que se deben cumplir en la rotulación de las prendas de vestir que se comercialicen en el mercado interno, cualquiera sea su origen o procedencia, rotulación que será obligatoria en las prendas de vestir a que éste se aplica. Este Título establece, además, las características de la o las etiquetas y el lugar de la prenda en que podría colocarse para que sean fácilmente visibles.

Artículo 20°.- Este Título se aplicará a las prendas de vestir confeccionadas con tejidos planos, de punto o telas no tejidas. Este Título no se aplica a productos de calcetería.

Párrafo 2° {ARTS. 21-22}

#### **Definición y Características de las Etiquetas**

Artículo 21°.- Para los efectos de este Título, se entiende por etiqueta la cédula que se adhiere a las prendas de vestir para entregar la información necesaria acerca de la talla, contenido de materias primas, instrucciones para el cuidado, propiedades especiales que posea la prenda y otros antecedentes de utilidad para el usuario.

Artículo 22°.- Las etiquetas deben tener las siguientes características:

<sup>7</sup> Se recomienda ver texto íntegro en Ministerio de Economía [www.minecon.cl](http://www.minecon.cl)

<b>FUNCIONARIO RESPONSABLE/ Supervisión y edición final.</b>	Silvia Seperack Consejera Comercial Embajada del Perú en Chile
<b>Elaboración:</b>	Yanet Costa Pasante de ADEX
<b>FECHA CREACIÓN y/o ÚLTIMA ACTUALIZACIÓN</b>	FEBRERO 2011

- a) Ser de un material que presente características compatibles con el tejido sobre el se adhieren.
- b) Ser bordadas o estampadas.
- c) Presentar una solidez al lavado seco o húmedo de 3-4 según corresponda a la naturaleza de la prenda.

ART 1 N°23

Respecto de prendas usadas de procedencia extranjera bastará con que las etiquetas sean de material que permita mantener la información contenida en ellas durante todo su proceso de comercialización, debiendo adherirse a la respectiva prenda mediante estampado, bordado o el uso de cédulas adhesivas, cuya ubicación será la que se establece en el artículo 24°.

Párrafo 3° {ARTS. 23-24}

### **Información y Ubicación de las Etiquetas**

Artículo 23°.- La información contenida en las etiquetas debe figurar en idioma castellano en caracteres fácilmente legibles, y será la siguiente:

- a) Nombre o razón social del fabricante o importador, o marca registrada si la hubiere.
- b) País de fabricación de la prenda.
- c) Código de talla.
- d) Nombre y porcentaje de las fibras que componen el tejido principal, de acuerdo a lo dispuesto en el artículo 18.
- e) Información sobre características de la prenda derivada de procesos especiales de acabado, tales como "no encoje" o "inarrugable".
- f) Los cuatro símbolos para el cuidado, a que se refiere el Título I de este reglamento.
- g) Cualquier otra información que el fabricante estime de utilidad para el usuario.

La información a que se refiere la letra 'a' deberá ubicarse en el extremo superior de la etiqueta; la contenida en la letra 'b', en su extremo inferior; en tanto que la expresión "Ropa Usada" deberá ubicarse al centro de la etiqueta en caracteres claramente destacados.

d) Código de Talla, ubicado en la misma etiqueta, o en otra independiente de las características señaladas en el artículo 22° inciso 2°. Dichas prendas utilizarán los siguientes Códigos de Talla:

S: Talla Pequeña (Small).

M: Talla Media (Medium).

L: Talla Grande (Large).

XL: Talla Extra Grande (Extra Large).

Artículo 24°.- Las etiquetas se deben coser firmemente al tejido por el lado interior de la prenda y su ubicación será, preferentemente, la siguiente:

- a) Pantalones, faldas. En el centro posterior de la cintura.
- b) Chaquetas, casacas. En el bolsillo superior izquierdo.
- c) Abrigos, impermeables, parkas. En la parte inferior del delantero derecho en prendas masculinas y en la parte inferior del delantero izquierdo en prendas femeninas.
- d) Chombas, chalecos, sweaters. En la parte posterior del cuello o en la costura del hombro.
- e) Camisas, blusas, vestidos, delantales, camisones de dormir, pijamas (chaqueta). En el centro posterior del cuello.
- f) Calzones, calzoncillos, slips, trajes de baño de una pieza, bikinis, pijamas (pantalón), enaguas. En el centro posterior de la cintura o en la costura lateral derecha de la prenda.
- g) Fajas, sostenes, portaliqas. En el centro posterior.

<b>FUNCIONARIO RESPONSABLE/ Supervisión y edición final.</b>	Silvia Seperack Consejera Comercial Embajada del Perú en Chile
<b>Elaboración:</b>	Yanet Costa Pasante de ADEX
<b>FECHA CREACIÓN y/o ÚLTIMA ACTUALIZACIÓN</b>	FEBRERO 2011

h) Chales, bufandas, baberos, pañuelos de cabeza. En cualquiera de los bordes.

i) Corbatas. En el centro de la parte más ancha de la corbata

#### TITULO IV {ARTS. 25 al 26}

##### **Disposiciones Varias**

Artículo 25°.- Este reglamento se aplicará:

- a) En el control que efectúe el organismo competente.
- b) En el control interno de cada fabricante o importador.
- c) En la recepción por parte de los confeccionistas y comerciantes o sólo de éstos últimos, en su caso.

Artículo 26°.- Este reglamento comenzó a regir el 1° de Septiembre de 1984.

### **1.5 CANALES DE DISTRIBUCIÓN**

Santiago es el punto donde se concentra toda la actividad comercial del país, ya que prácticamente la mitad de la población reside en la Región Metropolitana. El consumidor chileno prefiere acudir a comprar a los Centros Comerciales, concepto ampliamente desarrollado en Chile, donde hay una concentración de tiendas importante, que no le suponga gran esfuerzo de desplazamiento ni pérdida de tiempo; así como una serie de servicios para toda la familia.

Las prendas de vestir se comercializan en las principales tiendas de los centros comerciales pero las elaboradas artesanalmente, se encuentran en las ferias orientadas a ese rubro.

Los artículos de plata son distribuidos en tiendas especializadas y en las multitiendas ubicadas en los centros comerciales. Lo mismo ocurre con las estatuillas de cerámica, las que, junto a los artículos de plata, son comercializadas en ferias artesanales.

En cuanto a los muebles de oficina, estos se comercializan a través de licitaciones, ofertándose en unidades independientes o dentro de un proyecto de diseño. Generalmente, las empresas cuentan con showrooms o catálogos de sus productos. También existe la modalidad de confección por encargo, donde se exige un diseño y material específico. Cabe señalar que, para participar en las licitaciones, es fundamental contar con un catálogo, tener un representante legal en Chile y contar con el apoyo de un productor o distribuidor local que conozca el mercado. La comercialización de los muebles en serie se hace a través de multitiendas como Almacenes Paris, Falabella, Ripley (Comercial ECCSA), SODIMAC, por otro lado, las tiendas de diseño se ubican en los principales centros comerciales. Las empresas más pequeñas trabajan a través de distribuidores o venden directamente sus productos, los que, en muchos casos son fabricados a pedido.

Existen ferias artesanales en Santiago pero la mayoría está orientada a la venta de artesanía nacional, entre ellas figuran:

#### **Municipalidad de Vitacura/ Universidad Católica:**

Una vez al año, probablemente en octubre de cada año, alquilan a la Municipalidad parte del Parque Bicentenario. Contactar a la Sra. Priscilla al 562 2402501.

#### **Pueblito de Los Dominicos:**

Se encuentra en Avenida Apoquindo 9085, al lado de la iglesia del mismo nombre. Es uno de los mejores

<b>FUNCIONARIO RESPONSABLE/ Supervisión y edición final.</b>	Silvia Seperack Consejera Comercial Embajada del Perú en Chile
<b>Elaboración:</b>	Yanet Costa Pasante de ADEX
<b>FECHA CREACIÓN y/o ÚLTIMA ACTUALIZACIÓN</b>	FEBRERO 2011

centros de artesanía del país, con más de 160 tiendas con todo tipo de arte, es además un centro histórico declarado monumento nacional. El horario de atención es de lunes a domingo pero en verano es de 10.30 a 20 horas mientras que en invierno es de 10 a 19 horas.

#### **Feria Artesanal de Santa Lucía:**

Ubicada frente al Cerro Santa Lucía y Biblioteca Nacional, específicamente en la esquina de Alameda con Carmen. Esta abierta de lunes a domingo de 11 a 21 horas.

#### **Mercado Bio Bio:**

Solamente funciona los sábados y domingos de 9 a 16 horas. Se pueden encontrar desde antigüedades, libros y diversos artículos de artesanía.

La venta de artesanía peruana se oferta a través de Internet o ferias pequeñas y esporádicas que surgen en alguna región del país.

Existe una galería en el centro de la ciudad, entre las avenidas San Pablo y Santo Domingo, donde se registran tiendas pequeñas que ofrecen productos del Perú como artesanías.

Para el caso de los artículos importados (muebles, joyas y estatuilla), éstos pueden ser comercializados de tres formas:

- En colaboración o sociedad con un distribuidor o productor local orientado al segmento que se desea destacar, alianzas que son factibles, dado que el productor chileno está abierto a ampliar la oferta de sus productos.
- A través de las multitiendas, cuya ventaja radica a su posicionamiento a lo largo del país, presentando volúmenes de venta importantes. Para ello, se recomienda que habrá más posibilidades de colocar el producto si este ya es vendido en las filiales del Perú.
- Distribución directa, lo cual predomina en este mercado dominado por personas naturales que cruzan la frontera, viajan desde el norte chileno hasta Concepción, distribuyendo sus mercadería a tiendas y comercios.
- Venta Directa, implica riesgos, pero es la mejor manera de venta de este tipo de productos en un mercado tan competitivo como el chileno y la inversión que significa. Ejemplos de este tipo de tiendas. Tiendas de Kuna de Incalpaca, vende sueteres y prendas de vestir de alpaca; Ilaria de joyería de plata; El Porongo, vende productos cerámicos en Centro Comercial Apumanque, entre otras tiendas.

#### **Formas de pago en Chile.**

Negociables entre el exportador peruano y el importador chileno. Se puede utilizar sin problema la carta de crédito.

El importante grado de apertura comercial de la economía chilena ha hecho que el país se acostumbre a negociar con gran cantidad de proveedores internacionales y en las diversas modalidades de pago regulares en el comercio internacional.

En el caso de las artesanías, las personas naturales hacen el pago en efectivo.



<b>FUNCIONARIO RESPONSABLE/ Supervisión y edición final.</b>	Silvia Seperack Consejera Comercial Embajada del Perú en Chile
<b>Elaboración:</b>	Yanet Costa Pasante de ADEX
<b>FECHA CREACIÓN y/o ÚLTIMA ACTUALIZACIÓN</b>	FEBRERO 2011

## 1.6 PROMOCIÓN Y PUBLICIDAD

Con el fin de promocionar la artesanía peruana, se valora positivamente la participación a Ferias y Ruedas de Negocios organizadas por organismos públicos o privados.

El contar con una Web y/o catálogos, ya sean físicos o virtuales de los productos, ayuda no sólo a promocionar los productos, sino a dar una imagen de solidez, prestigio y calidad.

En este apartado cabe destacar que en Chile se tiende cada vez más al uso del Internet como canal de marketing – promoción. Es muy usual para la oferta chilena vender promocionándose a través del Factbook o twitter.

Es importante acotar que aunque la artesanía peruana goce de un inquebrantable prestigio alrededor del mundo, en Chile se recomienda la organización de pequeñas ferias y/o showrooms por parte de la Embajada con apoyo del Gobierno o entidades privadas donde se incentive la venta de las artesanías peruanas, que apoye la difusión del trabajo Hecho a mano.

### Ferias del sector

- **Feria Internacional de Artesanía de Viña del Mar**, realizada cada mes de enero desde hace ya más de 50 años, se lleva a cabo en el sector de Potrerillos de la Quinta Vergara. Es organizada por socios de la Asociación de Funcionarios Municipales de Viña del Mar (AFUMUVI), como un aporte al desarrollo artístico-cultural de la ciudad de Viña del Mar.

Existen ferias de muebles y diseño, como de joyería, orientadas a las grandes casas de diseño. Los artesanos peruanos podrían participar en estas ferias presentándose como pabellón país, previa coordinación con los gremios y/o esta Oficina Comercial.

## 1.7. IMPORTACIONES

El cuadro a continuación muestra el ranking de las exportaciones peruanas de artesanías durante el año 2010, las que son analizadas evaluando sus posibilidades en el mercado chileno, en ese orden.

N°	Partida Arancelaria	Producto	Total exportado por Perú al mundo
1	43039000	Demás artículos de peletería, de alpaca	4.560.147
2	69139000	Las demás estatuillas y demás artículos para adorno de cerámica.	2.671.325
3	61101900	Demás suéteres (jerseys), de punto, de las demás lanas o pelos finos	2.634.696
4	61102000	Cardiganes, de punto, de algodón	2.181.611
5	94036090	Los demás muebles de madera y sus partes.	1.743.945
6	65059000	Los demás sombreros y demás tocados, de punto o confeccionados	1.546.176
7	71131100	Artículos de joyería de plata, incluso revestida o chapada de otro metal precioso (plaqué).	1.267.654
8	95030039	Los demás juguetes que representen animales o seres no humanos	1.218.266
<b>TOTALES</b>			<b>17.823.820</b>

<b>FUNCIONARIO RESPONSABLE/ Supervisión y edición final.</b>	Silvia Seperack Consejera Comercial Embajada del Perú en Chile
<b>Elaboración:</b>	Yanet Costa Pasante de ADEX
<b>FECHA CREACIÓN y/o ÚLTIMA ACTUALIZACIÓN</b>	FEBRERO 2011

### 1.7.1. 4303901000 – DEMÁS – ARTÍCULOS DE PELETERÍA, DE ALPACA.

Esta partida no registró compras desde el Perú durante el año 2010 y comprende las alfombras de cuero, billeteras y fundas. Dichos productos lideraron el ranking de las exportaciones peruanas del año 2010.

**CUADRO 2: IMPORTACIONES CHILENAS DEL MUNDO - PARTIDA 43039000 - PERIODO 1997-2010**

Nro	Año	Unidad	Volumen	%Vol.	Cif	%Cif	Precio ref.
1	'1997	Unidades	48	0,11	4.219	0,25	87,90
2	'1998	Unidades	33	0,08	63	0,00	1,91
3	'1999	Unidades	57	0,13	128	0,01	2,23
4	'2000	Unidades	214	0,49	3.804	0,23	17,75
5	'2001	Unidades	3.163	7,26	2.645	0,16	0,84
6	'2002	Kgr.Netos	2.521	5,79	6.788	0,41	2,69
7	'2003	Kgr.Netos	2.343	5,38	8.141	0,49	3,48
8	'2004	Kgr.Netos	840	1,93	3.908	0,23	4,65
9	'2005	Kgr.Netos	848	1,95	40.876	2,45	48,20
10	'2006	Kgr.Netos	6.700	15,37	270.603	16,21	40,39
11	'2007	Kgr.Netos	10.686	24,52	609.010	36,49	56,99
12	'2008	Kgr.Netos	8.045	18,46	412.044	24,69	51,22
13	'2009	Kgr.Netos	3.171	7,28	133.816	8,02	42,21
14	'2010	Kgr.Netos	4.908	11,26	172.963	10,36	35,24

Fuente: Legal Publishing

Elaboración: OCEX Chile - Embajada del Perú

Las importaciones chilenas de artículos de cuero y alpaca como billeteras y alfombras registraron un monto de US\$ 172,963.00 durante el año 2010 a un precio referencial de US\$ 35.24 / kilogramo. El año 2007 se importó el 36% del total importado en el periodo señalado por un monto de US\$ 609,010 a un precio referencial de US\$ 56.99/ kilogramo. La diferencia del precio referencial a través de los años se debe a la heterogeneidad de la unidad con que se cuantifica el producto.

**GRÁFICO 2: EVOLUCIÓN DE LAS IMPORTACIONES CHILENAS - PARTIDA 43039000 - PERIODO 1997-2010 - EN US\$**

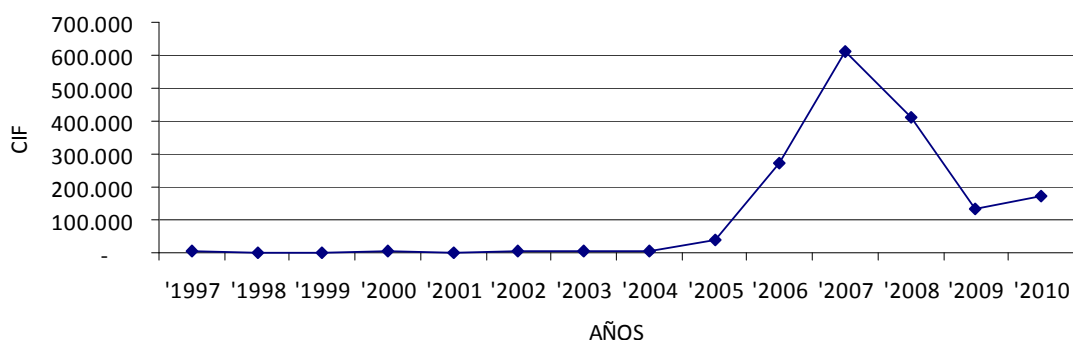

El gráfico anterior muestra cómo las importaciones chilenas de la partida 43039000 tenían una demanda mínima, por debajo de los US\$ 100,000 entre los años 1997 y 2005. El año 2006 y 2007 registraron ingresos

<b>FUNCIONARIO RESPONSABLE/ Supervisión y edición final.</b>	Silvia Seperack Consejera Comercial Embajada del Perú en Chile
<b>Elaboración:</b>	Yanet Costa Pasante de ADEX
<b>FECHA CREACIÓN y/o ÚLTIMA ACTUALIZACIÓN</b>	FEBRERO 2011

sobre los US\$ 200,000 y US\$ 600,000, respectivamente. Los años siguientes fueron de caída en la demanda hasta llegar a poco más de US\$ 100,000 en el año 2009 y poco menos de US\$ 200,000 en el 2010.

**CUADRO 3: PAÍSES PROVEEDORES DE CHILE - PARTIDA 43039000 - AÑO 2010**

Nro	Codigo	Nombre	Unidad	Volumen	%Vol.	Cif	%Cif
1	224	ARGENTINA	Kgr.Netos	4.827	98	169.858	98
2	504	ITALIA	Kgr.Netos	11	0	2.853	2
3	225	USA. - ESTADOS UNIDOS	Kgr.Netos	70	1	253	0

Fuente: Legal Publishing

Elaboración: OCEX Chile - Embajada del Perú

Los países que proveen a Chile de artículos de cuero son Argentina, Italia y Estados Unidos. Argentina tiene una participación de 98% liderando el ranking, habiendo exportado US\$ 169,858 durante el año 2010; seguido muy de lejos por Italia con un monto exportado de apenas US\$ 2,853. Perú no figura en el cuadro de países exportadores de esta partida hacia Chile.

**GRÁFICO 3 PARTICIPACIÓN DE PAÍSES PROVEEDORES DE CHILE 2010 - PARTIDA 43039000 EN US\$**

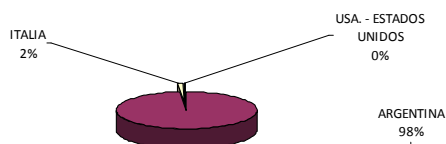

Perú exportó esta partida al mundo US\$ 4'560,147 durante el año 2010, teniendo una baja de 0.92% con respecto al año 2009. Evidentemente la demanda chilena en relación a los productos de peletería se inclina hacia Argentina.

**CUADRO 4: EMPRESAS CHILENAS IMPORTADORAS - PARTIDA 43039000 - AÑO 2010**

Nro	Rut	Nombre	Unidad	Volumen	%Vol.	Cif	%Cif
1	83382700-6	COMERCIAL ECCSA S.A.	Kgr.Netos	2.433	50	88.677	51
2	77261280-K	FALABELLA RETAIL S.A.	Kgr.Netos	2.394	49	81.181	47
3	96945050-K	MONTEMARANO S.A.	Kgr.Netos	11	0	2.853	2
4	76762660-6	SOC. COMERCIAL DE VEHICULOS SA	Kgr.Netos	70	1	253	0

Fuente: Legal Publishing

Elaboración: OCEX Chile - Embajada del Perú

Las principales empresas que han registrado importaciones de productos de la partida 43039000 durante el año 2010 son: Comercial ECCSA y Falabella, abarcando entre ellas el 98% del monto total importado en ese año. Los montos importados están por debajo de los US\$ 100,000.00.

<b>FUNCIÓNARIO RESPONSABLE/ Supervisión y edición final.</b>	Silvia Seperack Consejera Comercial Embajada del Perú en Chile
<b>Elaboración:</b>	Yanet Costa Pasante de ADEX
<b>FECHA CREACIÓN y/o ÚLTIMA ACTUALIZACIÓN</b>	FEBRERO 2011

### 7.1.2. 6913900000 - LAS DEMÁS ESTATUILLAS Y DEMAS ARTICULOS PARA ADORNOS DE CERAMICA.

Las importaciones de esta partida incluyen los siguientes productos: adornos cerámicos para cocina, de loza, de mesa, de resina, con forma de elefante, de flor, de muñeca, con motivos religiosos, para matrimonio, para jardín, maceteros, alcancías, alhajeros, juegos de ajedrez, piletas, adornos con formas de animales, floreros, fuentes, pajareras, platos, portalibros, prendedores, saleros, porta velas, tazas, teteras, tinajas, tazones, vasos de adornos, entre otros. El Perú participa con el **2.24%** en el abastecimiento a Chile de esta partida.

**CUADRO 5: IMPORTACIONES CHILENAS DEL MUNDO - PARTIDA 63139000 - PERIODO 1997-2010**

Nro	Año	Unidad	Volumen	%Vol.	Cif	%Cif	Precio ref.
1	'1997	Unidades	2.479.073	5	3.080.368	8	1,24
2	'1998	Unidades	4.230.078	8	3.906.576	11	0,92
3	'1999	Unidades	13.379.982	26	2.658.547	7	0,20
4	'2000	Unidades	11.381.453	22	2.722.196	7	0,24
5	'2001	Unidades	5.976.707	12	2.581.877	7	0,43
6	'2002	Kgr.Netos	1.274.317	3	1.865.803	5	1,46
7	'2003	Kgr.Netos	915.906	2	1.549.948	4	1,69
8	'2004	Kgr.Netos	1.358.069	3	2.189.124	6	1,61
9	'2005	Kgr.Netos	1.490.591	3	2.317.809	6	1,55
10	'2006	Kgr.Netos	1.930.228	4	2.946.751	8	1,53
11	'2007	Kgr.Netos	2.152.785	4	3.322.891	9	1,54
12	'2008	Kgr.Netos	1.516.027	3	2.785.007	8	1,84
13	'2009	Kgr.Netos	1.028.287	2	1.894.210	5	1,84
14	'2010	Kgr.Netos	1.521.714	3	2.991.572	8	1,97

Fuente: Legal Publishing

Elaboración: OCEX Chile - Embajada del Perú

Las importaciones chilenas desde el mundo de la partida 63139000 se han recuperado en los últimos años tras la caída del año 2003, en el que sólo importaron US\$ 915,906. El año en el que se importó el mayor monto de productos fue el año 1998, a un precio referencial de US\$0.92/unidad. Durante el año 2010, llegaron a adquirir US\$ 2'991,572, lo que representa el 8% del total importado en el periodo especificado. El precio referencial promedio, los últimos cinco años es de US\$ 1.74/Kilogramo neto.

**GRÁFICO 5: EVOLUCIÓN DE LAS IMPORTACIONES CHILENAS DEL MUNDO - PARTIDA 691390 - EN US\$**

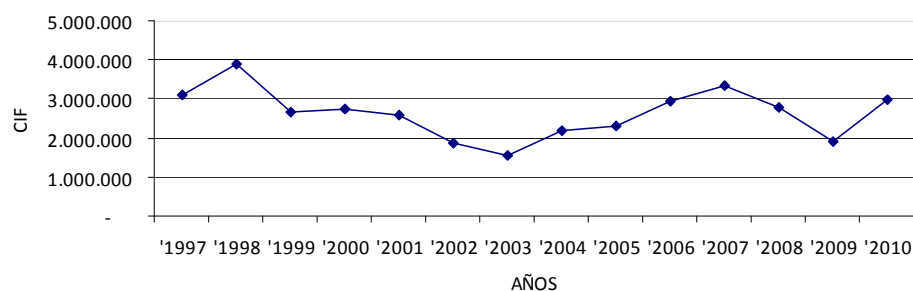

<b>FUNCIÓNARIO RESPONSABLE/ Supervisión y edición final.</b>	Silvia Seperack Consejera Comercial Embajada del Perú en Chile
<b>Elaboración:</b>	Yanet Costa Pasante de ADEX
<b>FECHA CREACIÓN y/o ÚLTIMA ACTUALIZACIÓN</b>	FEBRERO 2011

Tal como lo muestra el gráfico anterior, la tendencia de la importación entre los años 1999 y 2003 era descendiente. A partir del año 2004 hasta el 2007 las importaciones se recuperaron, superando los US\$ 3 millones en dicho año. Los años 2008 y 2009 trajeron consigo la caída de las importaciones; sin embargo, parecen empezar a recuperarse tras la caída del año 2009, en el que se importó US\$ 2 millones, el año 2010 se llegó a importar casi US\$ 3 millones.

**CUADRO 6: IMPORTACIONES CHILENAS DEL PERÚ - PARTIDA 691390 - PERIODO 1997-2010**

Nro	Año	Unidad	Volumen	%Vol.	Cif	%Cif
1	'1997	Unidades	116.080	0,56%	33.797	4,31%
2	'1998	Unidades	760.287	3,64%	60.948	7,77%
3	'1999	Unidades	9.690.670	46,35%	64.660	8,24%
4	'2000	Unidades	7.814.894	37,38%	68.148	8,69%
5	'2001	Unidades	2.281.461	10,91%	54.274	6,92%
6	'2002	Kgr.Netos	56.035	0,27%	54.403	6,93%
7	'2003	Kgr.Netos	26.709	0,13%	30.756	3,92%
8	'2004	Kgr.Netos	19.935	0,10%	33.077	4,22%
9	'2005	Kgr.Netos	30.297	0,14%	35.649	4,54%
10	'2006	Kgr.Netos	22.851	0,11%	32.352	4,12%
11	'2007	Kgr.Netos	19.839	0,09%	75.398	9,61%
12	'2008	Kgr.Netos	25.358	0,12%	91.905	11,71%
13	'2009	Kgr.Netos	22.395	0,11%	82.040	10,46%
14	'2010	Kgr.Netos	18.619	0,09%	67.112	8,55%

Fuente: Legal Publishing

Elaborado: OCEX Chile - Embajada del Perú

En cuanto a las importaciones desde Perú, el año 2008 significó la importación del 11.71% del total importado entre los años 1997 y 2010 con un monto CIF de US\$ 91,905; los siguientes años los montos disminuyeron hasta el año 2010, llegando a importar la suma de US\$ 67,112 por 18,619 kilogramos. Los montos importados, en ningún caso, llegan a los US\$ 100,000.

**GRÁFICO 6: EVOLUCIÓN DE LAS IMPORTACIONES CHILENAS DEL PERÚ - PARTIDA 691390 - EN US\$**

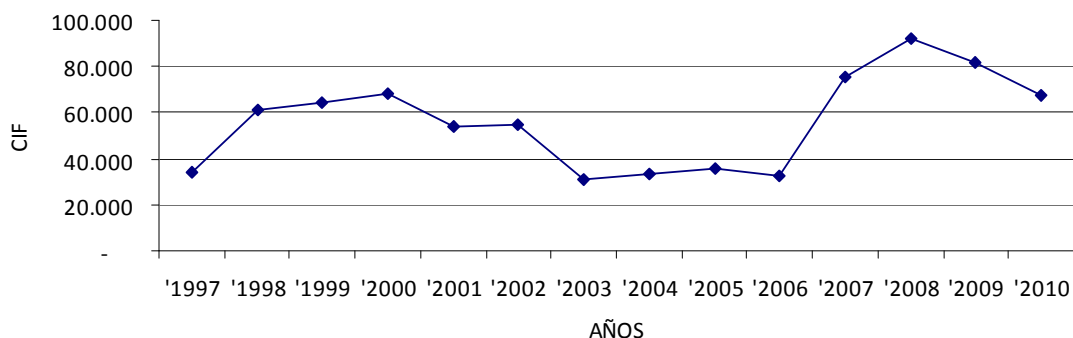

La evolución de las importaciones chilenas desde el Perú ha sufrido variaciones importantes desde 1997 al 2010, pasando de importar US\$ 33,797 en 1997 a importar US\$ 91,905 en el 2008, después de caídas significativas entre los años 2003 y 2006. Durante los años 2009 y 2010 las importaciones disminuyeron, llegando a poco más de US\$ 60,000 en el 2010.

<b>FUNCIONARIO RESPONSABLE/ Supervisión y edición final.</b>	Silvia Seperack Consejera Comercial Embajada del Perú en Chile
<b>Elaboración:</b>	Yanet Costa Pasante de ADEX
<b>FECHA CREACIÓN y/o ÚLTIMA ACTUALIZACIÓN</b>	FEBRERO 2011

**CUADRO 7: PAÍSES PROVEEDORES DE CHILE - PARTIDA 691390 - AÑO 2010**

Nro	Codigo	Nombre	Unidad	Volumen	%Vol.	Cif	%Cif
1	336	CHINA	Kgr.Netos	580.915	38	1.157.802	39
2	325	VIETNAM	Kgr.Netos	507.126	33	544.796	18
3	342	HONG KONG	Kgr.Netos	202.658	13	454.530	15
4	225	USA. - ESTADOS UNIDOS	Kgr.Netos	38.169	3	266.707	9
9	219	PERU	Kgr.Netos	18.619	1	67.112	2
7	563	ALEMANIA	Kgr.Netos	25.483	2	81.668	3
8	210	PANAMA	Kgr.Netos	8.708	1	68.246	2
10	330	TAIWAN (FORMOSA)	Kgr.Netos	36.159	2	54.056	2
11	224	ARGENTINA	Kgr.Netos	38.085	3	48.988	2
12	328	INDONESIA	Kgr.Netos	16.128	1	40.154	1
13	517	ESPAÑA	Kgr.Netos	5.794	0	37.035	1
14	216	MEXICO	Kgr.Netos	9.539	1	30.496	1
15	504	ITALIA	Kgr.Netos	980	0	19.900	1
16	314	SRI LANKA	Kgr.Netos	4.774	0	14.943	0
17	505	FRANCIA	Kgr.Netos	1.036	0	14.591	0
18	128	MARRUECOS	Kgr.Netos	816	0	13.390	0
19	317	INDIA	Kgr.Netos	2.532	0	11.479	0
20	202	COLOMBIA	Kgr.Netos	3.243	0	10.639	0
21		LOS DEMÁS	Kgr.Netos	20.952	1	55.042	2

Fuente: Legal Publishing

Elaboración: OCEX Chile - Embajada del Perú

Como vemos en el cuadro anterior, Perú ocupa el puesto 9 del ranking de países proveedores de la partida 691390 y participa con el 2%. La relación está conformada por 42 países y está liderada por los países asiáticos de China, Vietnam y Hong Kong que cubren el 39%, 18% y 15% de la demanda, respectivamente; seguidos por Estados Unidos con una participación de 9%.

**GRÁFICO 7: PARTICIPACIÓN DE LOS PAÍSES PROVEEDORES DE CHILE - PARTIDA 691390 - AÑO 2010**

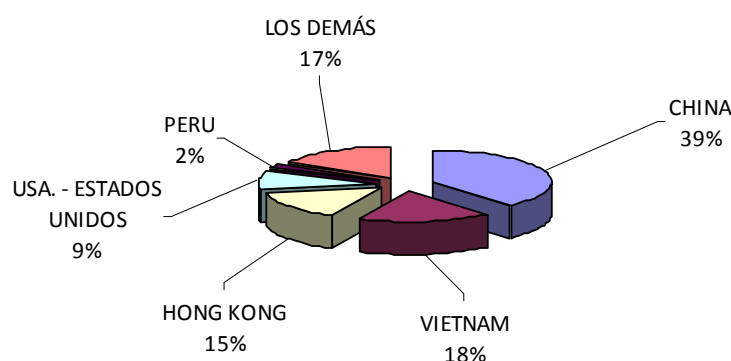

Los productos de esta partida que fueron importados en Chile desde el Perú durante el año 2010 fueron: adornos magnéticos, pesebres, alcancías, juegos de té, adornos con formas de animales (caballos, búhos, elefantes), floreros, jarrones, maceteros, lámparas, llaveros, lapiceros con motivos étnicos, platos, servilletos, entre otros.

<b>FUNCIÓNARIO RESPONSABLE/ Supervisión y edición final.</b>	Silvia Seperack Consejera Comercial Embajada del Perú en Chile
<b>Elaboración:</b>	Yanet Costa Pasante de ADEX
<b>FECHA CREACIÓN y/o ÚLTIMA ACTUALIZACIÓN</b>	FEBRERO 2011

**CUADRO 8: EMPRESAS CHILENAS IMPORTADORAS - PARTIDA 691390 - AÑO 2010**

Nro	Rut	Nombre	Unidad	Volumen	%Vol.	Cif	%Cif
1	96671750-5	EASY S.A	Kgr.Netos	232.208	15	375.854	13
2	96792430-K	SODIMAC S.A.	Kgr.Netos	310.093	20	369.030	12
3	77261280-K	FALABELLA RETAIL S.A.	Kgr.Netos	116.742	8	288.662	10
4	81201000-K	CENCOSUD RETAIL S.A	Kgr.Netos	126.911	8	211.730	7
5	87844000-5	CASA & IDEAS	Kgr.Netos	24.894	2	90.861	3
6	78102310-8	IMPORTADORA MAYA LTDA	Kgr.Netos	49.135	3	70.755	2
7	14376362-5	VALERIE GREEN MATTHEWS	Kgr.Netos	22.693	1	62.194	2
8	96829710-4	COMERCIAL D&S S.A.	Kgr.Netos	31.244	2	62.035	2
9	83382700-6	COMERCIAL ECCSA S.A.	Kgr.Netos	20.794	1	57.430	2
10	77349880-6	IMP. Y EXP. BETANIA LTDA.	Kgr.Netos	29.600	2	52.225	2
11	76661640-2	BRITT CHILE LTDA	Kgr.Netos	4.033	0	52.203	2
12	76082691-K	IMPORT. PINCHEIRA PILAR LTDA.	Kgr.Netos	45.118	3	49.887	2
13	76071546-8	COMERCIAL CASA MOLINO LIMITADA	Kgr.Netos	4.102	0	39.558	1
14	76071613-8	EXPORT.E IMP.KUSA ESTUDIO LTDA	Kgr.Netos	3.436	0	38.977	1
15	77762850-K	D Y G DECORACIONES LIMITADA	Kgr.Netos	3.648	0	37.864	1
16	76110780-1	SOC. COMERCIALIZADORA CUGAT LT	Kgr.Netos	22.380	1	36.465	1
17	76090786-3	CHAMBERLAIN & MOLINA LTDA.	Kgr.Netos	31.336	2	33.045	1
18	78869920-4	COMERCIAL LABRADOR LTDA.	Kgr.Netos	6.464	0	31.298	1
19	96874030-K	EMPRESAS LA POLAR S. A.	Kgr.Netos	8.243	1	30.046	1
20	78759880-3	IMP. Y EXP. PREMIER ACE LTDA.	Kgr.Netos	7.909	1	29.714	1
		LAS DEMÁS	Kgr.Netos	420.731	28	971.740	32

Fuente: Legal Publishing

Elaboración: OCEX Chile - Embajada del Perú

La relación de importadores chilenos de esta partida consta de más de 400 empresas, dentro de las cuales, las que tienen como país de origen al Perú son personas naturales como los Señores (as): JULIA HUARCAYA DE LLOCLLA, JULIA ROSA QUISPE ESCOBAR, KATHERINE GUILLEN BA.ADOS, LEOPOLDO RACKWITZ SANHUEZA, DOLORES SORIA CCAPA, ANTONIA PARQUE LIMA, NORMA PEREZ PUMA, DAVID A. SACSARA CARHUARICRA, CARMEN ROSA SOTO PALOMINO, ZULEMA E. MAMANI CATUNTA, RICHARD MENESES VELASQUEZ, NINFA ESTHER TAPARA MAMANI. La mayoría de importadoras de esta partida registra un monto importado anual menor a los US\$ 1,000.00.

### 7.1.3. 611019100 – DEMÁS SUÉTERES (JERSEYS), DE PUNTO, DE LAS DEMÁS LANAS O PELOS FINOS.

Los productos incluidos en esta partida que son importados por Chile son: boleros, chalecos, suéteres, cardigans, casacas, chompas, polerones, entre otros. La participación del Perú en el abastecimiento a Chile de esta partida es del **48.24%**.

**CUADRO 9: IMPORTACIONES CHILENAS DESDE EL MUNDO - PARTIDA 61101900 - PERIODO 2002-2010**

Nro	Año	Unidad	Volumen	%Vol.	Cif	%Cif	Precio ref.
1	'2002	Unidades	22.591	10	153.467	10	6,79
2	'2003	Unidades	9.226	4	63.282	4	6,86
3	'2004	Unidades	1.104	0	11.756	1	10,65
4	'2005	Unidades	69.389	31	336.953	21	4,86
5	'2006	Unidades	24.432	11	176.237	11	7,21
6	'2007	Unidades	64.660	29	436.792	28	6,76
7	'2008	Unidades	6.102	3	85.033	5	13,94
8	'2009	Unidades	6.184	3	91.313	6	14,77
9	'2010	Unidades	22.034	10	219.737	14	9,97

Fuente: Legal Publishing

Elaboración: OCEX Chile - Embajada del Perú

<b>FUNCIÓNARIO RESPONSABLE/ Supervisión y edición final.</b>	Silvia Seperack Consejera Comercial Embajada del Perú en Chile
<b>Elaboración:</b>	Yanet Costa Pasante de ADEX
<b>FECHA CREACIÓN y/o ÚLTIMA ACTUALIZACIÓN</b>	FEBRERO 2011

Las importaciones de esta partida se muestran muy variables a lo largo de los últimos nueve años; es así como, durante el año 2007 se importó el mayor monto del periodo en cuestión: US\$ 436,792, lo que representó el 28% del total importado en el periodo 2002-2010 y registró un precio referencial por unidad de US\$ 6.76. El año 2010 registró importaciones por el monto de US\$ 219,737, 14% del total a un precio referencial por unidad de US\$ 9.97. La variación de la demanda la muestra el siguiente gráfico:

**GRÁFICO 9: EVOLUCIÓN DE LAS IMPORTACIONES CHILENAS DEL MUNDO - PARTIDA 61101900 - PERIODO 2002-2010 - EN US\$**

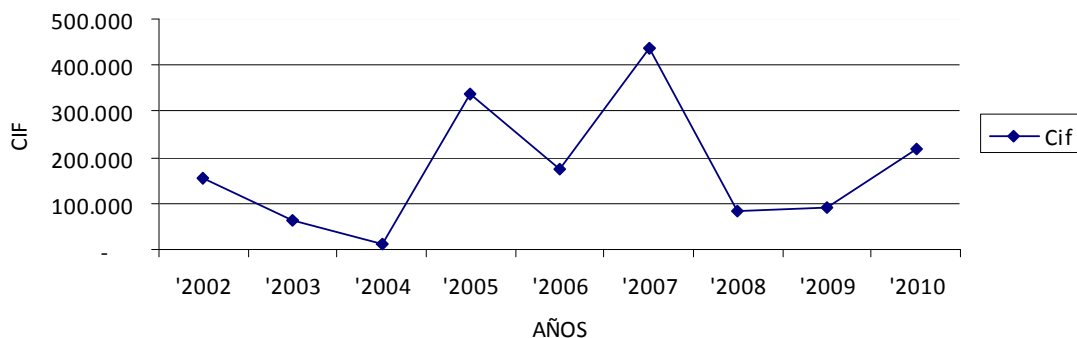

El gráfico muestra las variaciones abruptas por las que ha pasado la demanda de la partida 61101900 entre los años 2002 y 2010. Desde el año 2003, la demanda descendió hasta llegar a los US\$ 11,756 en el año 2004, el año 2005 creció hasta registrar el monto total de US\$ 336,953; nuevamente cayó en el 2006 y se recuperó en el 2007 registrando importaciones por el monto de US\$ 436,792; los años posteriores registraron montos menores; no obstante durante el año 2010 se importó US\$ 219,737, 14% del total importado entre el 2002 y el 2010.

**CUADRO 10: IMPORTACIONES CHILENAS DESDE PERÚ - PARTIDA 61101900 - PERIODO 2002-2010**

Nro	Año	Unidad	Volumen	%Vol.	Cif	%Cif
1	'2002	Unidades	107	0,85%	2.131	1,14%
2	'2005	Unidades	5.780	45,68%	21.451	11,48%
3	'2006	Unidades	262	2,07%	1.135	0,61%
4	'2007	Unidades	979	7,74%	27.439	14,68%
5	'2008	Unidades	661	5,22%	24.377	13,04%
6	'2009	Unidades	329	2,60%	4.365	2,34%
7	'2010	Unidades	4.536	35,85%	105.994	56,71%

Fuente: Legal Publishing

Elaboración: OCEX Chile - Embajada del Perú

El Perú está posicionado como uno de los principales países de origen de esta partida; durante el año 2010 se importó el 56% del total importado durante los últimos siete años, con un monto de US\$ 105,994; con el pasar de los años, la importación de estos productos procedente del Perú se ha incrementado.



<b>FUNCIÓNARIO RESPONSABLE/ Supervisión y edición final.</b>	Silvia Seperack Consejera Comercial Embajada del Perú en Chile
<b>Elaboración:</b>	Yanet Costa Pasante de ADEX
<b>FECHA CREACIÓN y/o ÚLTIMA ACTUALIZACIÓN</b>	FEBRERO 2011

**GRÁFICO 10: EVOLUCIÓN DE LAS IMPORTACIONES CHILENAS DESDE EL PERÚ - PARTIDA 61101900 - PERIODO 2002-2010 - EN US\$**

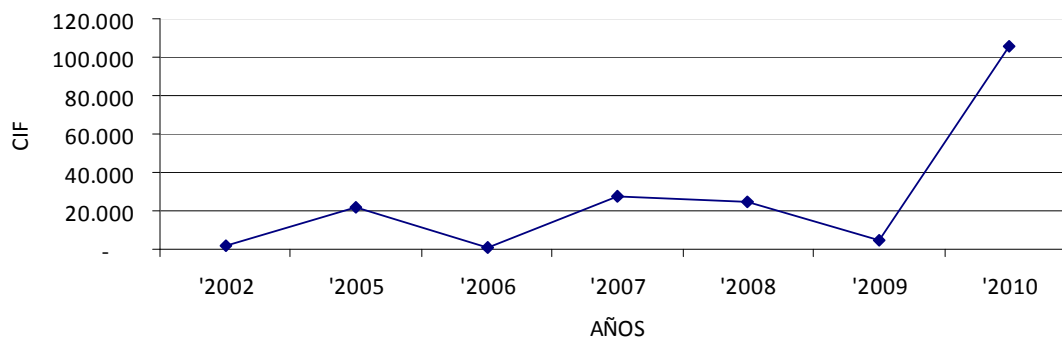

El gráfico anterior muestra al año 2010 como el año del ascenso de las importaciones procedentes del Perú, llegando a importarse el monto de US\$ 105,994, lo que representa el 56% del total importado en el periodo 2002-2010.

**CUADRO 11: PAÍSES PROVEEDORES DE CHILE - PARTIDA 61101900 - AÑO 2010**

Nro	Código	Nombre	Unidad	Volumen	%Vol.	Cif	%Cif
1	219	PERU	Unidades	4.536	21	105.994	48
2	336	CHINA	Unidades	14.884	68	72.201	33
3	342	HONG KONG	Unidades	1.539	7	9.938	5
4	224	ARGENTINA	Unidades	209	1	7.465	3
5	225	USA. - ESTADOS UNIDOS	Unidades	252	1	7.021	3
6	504	ITALIA	Unidades	256	1	5.883	3
7	510	REINO UNIDO	Unidades	46	0	3.960	2
8	223	URUGUAY	Unidades	44	0	2.370	1
9	245	ISLAS VIRGENES BRITANICAS	Unidades	30	0	1.640	1
10	508	SUIZA	Unidades	8	0	1.516	1
11	210	PANAMA	Unidades	217	1	1.035	0
12	505	FRANCIA	Unidades	3	0	398	0
13	517	ESPAÑA	Unidades	2	0	178	0
14	218	ECUADOR	Unidades	8	0	138	0

Fuente: Legal Publishing

Elaboración: OCEX Chile - Embajada del Perú

Como fue indicado líneas arriba, el Perú ocupa un lugar privilegiado en el ranking de países proveedores de Chile de la partida 61101900 al abastecer a Chile del 48% de la demanda, seguido por China con el 33%; luego vienen Argentina, Hong Kong y Estados Unidos.

<b>FUNCIÓNARIO RESPONSABLE/ Supervisión y edición final.</b>	Silvia Seperack Consejera Comercial Embajada del Perú en Chile
<b>Elaboración:</b>	Yanet Costa Pasante de ADEX
<b>FECHA CREACIÓN y/o ÚLTIMA ACTUALIZACIÓN</b>	FEBRERO 2011

**GRÁFICO 11: PARTICIPACIÓN DE LOS PAÍSES PROVEEDORES DE CHILE - PARTIDA 61101900 - AÑO 2010**

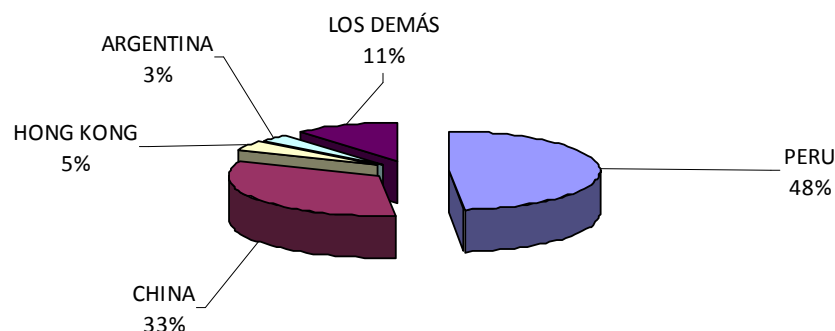

Los productos traídos desde el Perú son: chalecos, suéteres, boleros, cardigans, casacas, chompas y pullovers y son comercializados principalmente por KUNA, que trae sus productos de la empresa exportadora INKALPACA.

**CUADRO 12: EMPRESAS CHILENAS IMPORTADORAS - PARTIDA 61101900 - AÑO 2010**

Nro	Rut	Nombre	Unidad	Volumen	%Vol.	Cif	%Cif
1	59130740-1	INCALPACA TPX S.A. AGENCIA EN	Unidades	2.204	10	63.159	29
2	76026378-8	COMERCIAL ANDES SPORT LTDA	Unidades	7.823	36	41.690	19
3	76661640-2	BRITT CHILE LTDA	Unidades	809	4	35.956	16
4	76022003-5	IMPORTADORA SAC-SY LTDA	Unidades	5.979	27	29.154	13
5	92458000-3	JOHNSON S S.A.	Unidades	979	4	5.386	2
6	96996770-7	TITANIUM CORPORATION S.A.	Unidades	244	1	4.941	2
7	14741629-6	FLORENCIA MARURI HILLARES	Unidades	1.209	5	4.801	2
8	76092464-4	IMP.Y COMER.BETA SNOW LIMITADA	Unidades	184	1	4.341	2
9	76049502-6	INMOBILIARIA LIBUN LTDA.	Unidades	46	0	3.960	2
10	76607660-2	RAPSODIA CHILE S.A.	Unidades	113	1	3.371	2
11	83382700-6	COMERCIAL ECCSA S.A.	Unidades	402	2	3.012	1
12	77261280-K	FALABELLA RETAIL S.A.	Unidades	57	0	2.969	1
13	81201000-K	CENCOSUD RETAIL S.A	Unidades	68	0	2.680	1
14	96751080-7	ALDEASA CHILE LTDA.	Unidades	44	0	2.370	1
15	76113830-8	COM. LAS URBINAS CHILE S.A.	Unidades	11	0	1.914	1
16	96759240-4	INVERSIONES INDUSTRIAS Y COMER	Unidades	160	1	1.719	1
17	7972764-4	MARISOL PATRICIA ESCOBAR LIRA	Unidades	50	0	1.544	1
18	76786490-6	LA INDUMENTARIA CHILE S. A.	Unidades	36	0	1.405	1
19	81210300-8	JAVER HNOS. CIA. LTDA	Unidades	216	1	1.028	0
20	76036429-0	COMERCIAL VITAMINA CHILE LTDA.	Unidades	19	0	967	0
		LAS DEMÁS	Unidades	1.381	6	3.369	2

Fuente: Legal Publishing

Elaboración: OCEX Chile - Embajada del Perú

De las empresas mostradas en el cuadro 11, las que se abastecen con productos peruanos son: INCALPACA TPX S.A. para sus tiendas KUNA.

Asimismo personas naturales como MARISOL PATRICIA ESCOBAR LIRA, BERNICE NAYTA VALLES MOZOMBITE, BRITT CHILE LTDA, FLORENCIA MARURI HILLARES y JULIO QUENTA TICONA; la mayoría de estas personas registran el monto total anual importado entre los US\$ 1,000.00 y US\$ 5,000.00.

#### 7.1.4. 6110203000 – CARDIGANS DE PUNTO DE ALGODÓN.

<b>FUNCIÓNARIO RESPONSABLE/ Supervisión y edición final.</b>	Silvia Seperack Consejera Comercial Embajada del Perú en Chile
<b>Elaboración:</b>	Yanet Costa Pasante de ADEX
<b>FECHA CREACIÓN y/o ÚLTIMA ACTUALIZACIÓN</b>	FEBRERO 2011

La importación de esta partida incluye los siguientes productos: cardigans, bañadores de bebés, boleros, buzos, capas, chalecos, cazadoras, cardigans, jerseys, polerones, suéteres, buzos, camisetas, cafarenas. Todo confeccionado en algodón.

Esta es una de las partidas en la cual la incidencia de productos industriales es muy importante respecto a la artesanal. La participación del Perú en el abastecimiento a Chile de esta partida es de **1.33%**.

**CUADRO 13: IMPORTACIONES CHILENAS DEL MUNDO - PARTIDA 61102000 - PERIODO 1997-2010**

Nro	Año	Unidad	Volumen	%Vol.	Cif	%Cif	Precio ref.
1	'1997	Kgr.Netos	578.127	1	11.534.374	3	19,95
2	'1998	Kgr.Netos	721.991	1	13.356.475	3	18,50
3	'1999	Kgr.Netos	708.818	1	11.996.009	3	16,92
4	'2000	Kgr.Netos	1.364.709	2	13.894.934	4	10,18
5	'2001	Kgr.Netos	787.815	1	13.058.141	3	16,58
6	'2002	Unidades	2.632.983	4	11.892.852	3	4,52
7	'2003	Unidades	3.136.973	5	13.352.382	3	4,26
8	'2004	Unidades	4.419.885	7	18.007.810	5	4,07
9	'2005	Unidades	5.657.376	9	24.057.458	6	4,25
10	'2006	Unidades	6.563.858	10	33.163.880	9	5,05
11	'2007	Unidades	8.101.030	13	44.058.517	11	5,44
12	'2008	Unidades	10.162.181	16	60.860.887	16	5,99
13	'2009	Unidades	8.699.401	14	54.714.131	14	6,29
14	'2010	Unidades	10.088.949	16	61.937.761	16	6,14

Fuente: Legal Publishing

Elaboración: OCEX Chile - Embajada del Perú

La partida 61102000 es una de las partidas que muestra importaciones por montos considerables, tuvieron el mayor registro en el año 2010, habiéndose importado US\$ 61'937,761 y el menor registro es el del año 1997 con US\$ 11'543,374 lo que representa el 16% y el 3% del total importado entre los años 1997 y 2010, respectivamente. El precio referencial promedio de los últimos nueve años es US\$ 5.11/unidad, precio que ha ido en aumento hasta llegar a US\$ 6.14/unidad en el año 2010.

**GRÁFICO 13: EVOLUCIÓN DE LAS IMPORTACIONES CHILENAS DEL MUNDO - PARTIDA 61102000 - PERIODO 1997-2010 EN US\$**

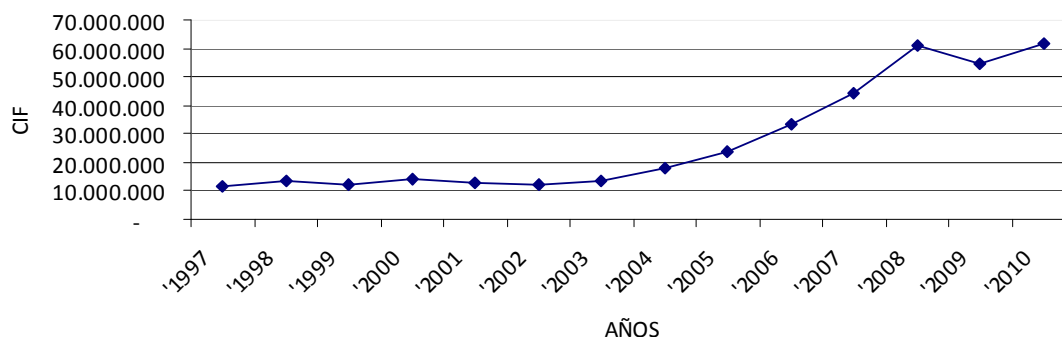

El gráfico 12 muestra que las importaciones chilenas desde el mundo de la partida 61102000 en el periodo señalado oscilan entre los US\$ 10 millones y US\$ 60 millones. Se ve claramente que las importaciones

<b>FUNCIÓNARIO RESPONSABLE/ Supervisión y edición final.</b>	Silvia Seperack Consejera Comercial Embajada del Perú en Chile
<b>Elaboración:</b>	Yanet Costa Pasante de ADEX
<b>FECHA CREACIÓN y/o ÚLTIMA ACTUALIZACIÓN</b>	FEBRERO 2011

crecieron notable y progresivamente llegando a importar montos sobre los US\$ 61 millones durante el año 2010.

**CUADRO 14: IMPORTACIONES CHILENAS DESDE PERÚ - PARTIDA 61102000 - PERIODO 1997-2010**

Nro	Año	Unidad	Volumen	%Vol.	Cif	%Cif
1	'1997	Kgr.Netos	15.298	0,55%	383.900	3,47%
2	'1998	Kgr.Netos	34.323	1,23%	679.194	6,13%
3	'1999	Kgr.Netos	48.883	1,75%	745.749	6,74%
4	'2000	Kgr.Netos	91.762	3,29%	1.219.424	11,01%
5	'2001	Kgr.Netos	78.661	2,82%	915.953	8,27%
6	'2002	Unidades	235.422	8,43%	885.387	8,00%
7	'2003	Unidades	218.261	7,82%	540.605	4,88%
8	'2004	Unidades	128.132	4,59%	182.475	1,65%
9	'2005	Unidades	154.013	5,52%	291.207	2,63%
10	'2006	Unidades	260.032	9,32%	572.254	5,17%
11	'2007	Unidades	364.337	13,05%	834.611	7,54%
12	'2008	Unidades	524.082	18,78%	1.855.432	16,76%
13	'2009	Unidades	343.892	12,32%	1.059.761	9,57%
14	'2010	Unidades	293.996	10,53%	905.026	8,17%

Fuente: Legal Publishing

Elaboración: OCEX Chile - Embajada del Perú

En cuanto a las importaciones procedentes del Perú, éstas alcanzan cerca el millón de dólares, monto que se alcanzó en los años 2000; 2008 y 2009. Durante el año 2010 se importó US\$ 905,026, lo que representa el 8% del total importado en el periodo señalado.

**GRÁFICO 14: EVOLUCIÓN DE LAS IMPORTACIONES CHILENAS - PARTIDA 61102000 - PERIODO 1997-2010 EN US\$**

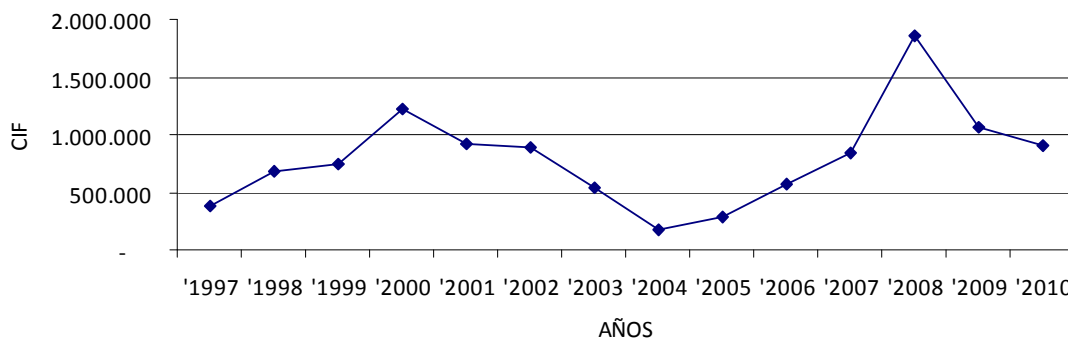

A pesar de ser una de las partidas con mayores importaciones chilenas desde el mundo. El Perú, como país de origen de estos productos muestra considerables variaciones en el periodo analizado. Entre los años 1997 y 2000 se observa un ascenso progresivo, llegando a importar US\$ 1'219,424 en el 2000; los siguientes cuatro años fueron de caídas hasta llegar a los US\$ 182,475 en el 2004; para después de dicho lapso, la demanda vuelva a incrementarse a US\$ 1'855,432 en el 2008, siendo éste el monto mayor importado en el periodo 1997-2010; a partir del 2009 nuevamente se observa un descenso registrándose US\$ 905,026 en el 2010.

<b>FUNCIONARIO RESPONSABLE/ Supervisión y edición final.</b>	Silvia Seperack Consejera Comercial Embajada del Perú en Chile
<b>Elaboración:</b>	Yanet Costa Pasante de ADEX
<b>FECHA CREACIÓN y/o ÚLTIMA ACTUALIZACIÓN</b>	FEBRERO 2011

**CUADRO 15: PAÍSES PROVEEDORES DE CHILE - PARTIDA 61102000 - AÑO 2010**

Nro	Codigo	Nombre	Unidad	Volumen	%Vol.	Cif	%Cif
1	342	HONG KONG	Unidades	3.465.072	34	20.213.817	33
2	336	CHINA	Unidades	3.561.796	35	20.039.221	32
3	245	ISLAS VIRGENES BRITANICAS	Unidades	1.407.856	14	9.150.386	15
9	219	PERU	Unidades	289.491	3	821.510	1
4	225	USA. - ESTADOS UNIDOS	Unidades	157.145	2	2.030.061	3
5	210	PANAMA	Unidades	319.111	3	1.741.128	3
6	224	ARGENTINA	Unidades	65.447	1	1.185.555	2
7	517	ESPAÑA	Unidades	158.810	2	1.145.761	2
8	345	MACAO	Unidades	90.154	1	897.673	1
10	997	CHILE	Unidades	87.246	1	730.065	1
11	223	URUGUAY	Unidades	97.604	1	675.682	1
12	515	HOLANDA	Unidades	45.851	0	504.514	1
13	332	SINGAPUR	Unidades	41.980	0	461.034	1
14	504	ITALIA	Unidades	30.544	0	404.689	1
15	330	TAIWAN (FORMOSA)	Unidades	38.143	0	251.609	0
16	508	SUIZA	Unidades	7.654	0	179.393	0
17	510	REINO UNIDO	Unidades	10.530	0	169.172	0
18	321	BANGLADESH	Unidades	30.987	0	168.560	0
19	333	COREA DEL SUR	Unidades	26.793	0	168.352	0
20		LOS DEMÁS	Unidades	156.735	2	999.581	2

Fuente: Legal Publishing

Elaboración: OCEX Chile - Embajada del Perú

La relación de proveedores supera los 40 países, dentro de los cuales, el Perú ocupa la posición 9 cubriendo apenas el 1% de la demanda chilena. El ranking es liderado por países que exportan este producto a precios muy bajos como Hong Kong, China y las Islas Vírgenes Británicas, países que juntos cubren el 79% de la demanda chilena.

**GRÁFICO 15: PARTICIPACIÓN DE LOS PAÍSES PROVEEDORES DE CHILE - PARTIDA 611020 - AÑO 2010 EN US\$**

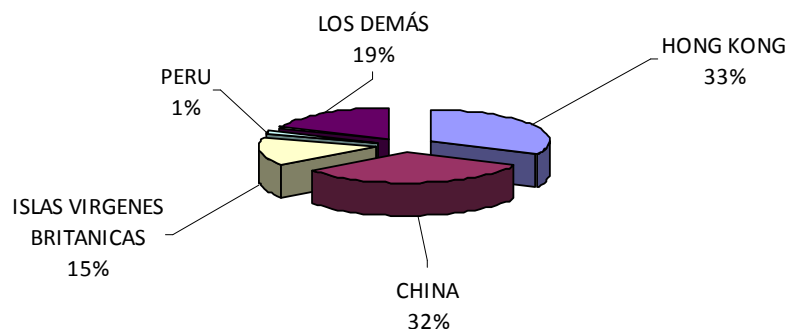

Los productos que se importan desde el Perú son: cafarenas, bebecreces, boleros, casacas, chalecos, chompas, poleras, polos y suéteres de algodón. Todo en algodón y algunos son afranelados.

<b>FUNCIONARIO RESPONSABLE/ Supervisión y edición final.</b>	Silvia Seperack Consejera Comercial Embajada del Perú en Chile
<b>Elaboración:</b>	Yanet Costa Pasante de ADEX
<b>FECHA CREACIÓN y/o ÚLTIMA ACTUALIZACIÓN</b>	FEBRERO 2011

**CUADRO 16: EMPRESAS CHILENAS IMPORTADORAS - PARTIDA 61102000 - AÑO 2010**

Nro	Rut	Nombre	Unidad	Volumen	%Vol.	Cif	%Cif
1	77261280-K	FALABELLA RETAIL S.A.	Unidades	1.590.896	16	10.427.045	17
2	83382700-6	COMERCIAL ECCSA S.A.	Unidades	1.107.649	11	7.173.356	12
3	81201000-K	CENCOSUD RETAIL S.A	Unidades	1.218.834	12	6.712.878	11
4	92458000-3	JOHNSON S S.A.	Unidades	623.785	6	3.145.495	5
5	78533100-1	COMERCIAL FASHIONS PARK S.A.	Unidades	596.451	6	2.961.016	5
6	96555510-2	MAUI AND SONS S.A.	Unidades	311.145	3	2.717.059	4
7	96829710-4	COMERCIAL D&S S.A.	Unidades	751.233	7	2.030.988	3
8	96874030-K	EMPRESAS LA POLAR S. A.	Unidades	230.347	2	1.805.953	3
9	78044400-2	COM. Y TEXTIL POLEMIC LTDA.	Unidades	226.188	2	1.380.568	2
10	96785860-9	ZARA CHILE S.A	Unidades	174.887	2	1.255.039	2
11	86211600-3	IND.Y COM.DE ROPA INDUROPA LTD	Unidades	208.790	2	1.238.177	2
12	96547180-4	COMERCIAL SPORTEX LIMITADA	Unidades	133.216	1	1.201.812	2
13	79829500-4	EUROFASHION LTDA	Unidades	110.728	1	1.026.822	2
14	96759240-4	INVERSIONES INDUSTRIAS Y COMER	Unidades	156.931	2	964.484	2
15	92171000-3	MANUFACTURAS INTERAMERICANA SA	Unidades	79.902	1	776.414	1
16	86963200-7	FORUS S.A.	Unidades	57.666	1	720.082	1
17	76547440-K	RIP CHILE S.A.	Unidades	58.033	1	626.686	1
18	77034720-3	SOC. COMERCIAL PROLIMIT LTDA.	Unidades	46.638	0	614.721	1
19	86669000-6	PEREZ DE LA FUENTE HNOS.LTDA.	Unidades	119.726	1	614.158	1
20	86708800-8	FEROUCH S.A.	Unidades	80.119	1	608.305	1
		LAS DEMÁS	Unidades	2.205.786	22	13.936.702	23

Fuente: Legal Publishing

Elaboración: OCEX Chile - Embajada del Perú

La relación de importadoras de los productos comprendidos dentro de la partida 61102000 consta de más de 600. Las más importantes son: FALABELLA RETAIL S.A., COMERCIAL ECCSA S.A (Ripley), CENCOSUD RETAIL S.A (Almacenes Paris y supermercados) y JOHNSON S S.A.; sin embargo las que importan desde Perú son: URIEL HUAYLASCO ORUE, VF CHILE S.A., COMERCIAL ECCSA S.A., FORUS S.A. Son sólo trece las empresas que registraron importaciones anuales sobre el US\$ 1 millón en el 2010, la mayoría registró montos anuales entre los US\$ 1 mil y US\$ 10 mil.

#### 7.1.5. 94036090 - LOS DEMAS MUEBLES DE MADERA

Esta partida incluye sets de living, alacenas, aparadores, armarios multiusos, atriles, balcones, bancas, bares, bases de mesas y estantes, baúles, bibliotecas, biombos, caballetes, cabinas, cabeceras, cajoneras, cómodas, comedores, cofres, consolas, escritorios, mesas y muebles de todo tipo. La participación del Perú en el abastecimiento a Chile de esta partida es de sólo el **0.40%**.

**CUADRO 17: IMPORTACIONES CHILENAS DESDE EL MUNDO - PARTIDA 9403090 - PERIODO 2002-2010**

Nro	Año	Unidad	Volumen	%Vol.	Cif	%Cif	Precio ref.
1	'2002	Unidades	225.585	6	7.205.663	4	31,94
2	'2003	Unidades	230.618	6	7.101.564	4	30,79
3	'2004	Unidades	309.142	8	11.933.731	7	38,60
4	'2005	Unidades	343.664	8	14.939.503	9	43,47
5	'2006	Unidades	546.430	14	21.048.845	13	38,52
6	'2007	Unidades	546.722	14	25.291.512	15	46,26
7	'2008	Unidades	559.336	14	25.950.161	16	46,39
8	'2009	Unidades	491.454	12	20.182.750	12	41,07
9	'2010	Unidades	790.868	20	33.142.359	20	41,91

Fuente: Legal Publishing

Elaboración: OCEX Chile - Embajada del Perú

<b>FUNCIONARIO RESPONSABLE/ Supervisión y edición final.</b>	Silvia Seperack Consejera Comercial Embajada del Perú en Chile
<b>Elaboración:</b>	Yanet Costa Pasante de ADEX
<b>FECHA CREACIÓN y/o ÚLTIMA ACTUALIZACIÓN</b>	FEBRERO 2011

Esta partida es otra de las que presenta altos montos importados, vemos que en el periodo considerado (2002-2010), dichos montos oscilaron entre los US\$ 7 millones y US\$ 33 millones, siendo el año que registró el mayor monto el 2010 y el menor el de menor monto, el 2002. Sólo en el año 2010 se importó el 20% del total importado entre los años 2002 y 2010 considerándose un precio referencial de US\$ 41.91/unidad.

Este es otro producto en el cual predomina las adquisiciones de artículos manufacturados.

**GRÁFICO 17: EVOLUCIÓN DE LAS IMPORTACIONES CHILENAS DESDE EL MUNDO - PARTIDA 94036090 - PERIODO 2002-2010 EN US\$**

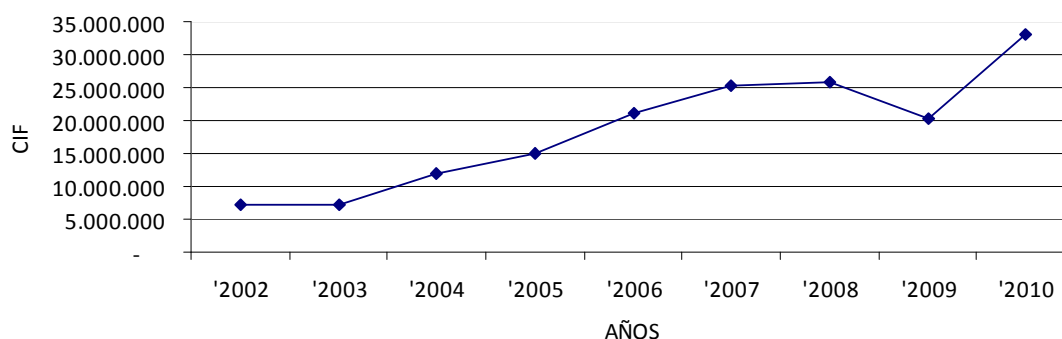

Las importaciones chilenas de la partida 94036090 desde el mundo han ido en constante ascenso desde el 2002 hasta el año 2008, pasando de poco más de US\$ 5 millones a US\$ 25 millones; no obstante, durante el año 2009, las importaciones descendieron hasta los US\$ 20 millones pero el año 2010 presentó un crecimiento de 64% con respecto al año 2009; es así como se importó US\$ 33 millones en dicho año.

**CUADRO 18: IMPORTACIONES CHILENAS DESDE PERÚ - PARTIDA 94036090 - PERIODO 2002-2010**

Nro	Año	Unidad	Volumen	%Vol.	Cif	%Cif
1	'2002	Unidades	862	5,46%	36.026	4,31%
2	'2003	Unidades	488	3,09%	17.522	2,10%
3	'2004	Unidades	1.551	9,82%	28.980	3,47%
4	'2005	Unidades	2.132	13,49%	189.535	22,68%
5	'2006	Unidades	983	6,22%	58.324	6,98%
6	'2007	Unidades	2.227	14,09%	170.665	20,42%
7	'2008	Unidades	1.954	12,37%	122.171	14,62%
8	'2009	Unidades	1.306	8,27%	80.563	9,64%
9	'2010	Unidades	4.297	27,20%	131.969	15,79%

Fuente: Legal Publishing

Elaboración: OCEX Chile - Embajada del Perú

Mientras las importaciones chilenas desde el mundo llegan a los US\$ 31 millones, las procedentes del Perú, no llegan al millón de dólares. El máximo monto importado se registró durante el año 2005 con US\$ 189,535 y el menor, en el año 2003 con US\$ 36,026.

<b>FUNCIONARIO RESPONSABLE/ Supervisión y edición final.</b>	Silvia Seperack Consejera Comercial Embajada del Perú en Chile
<b>Elaboración:</b>	Yanet Costa Pasante de ADEX
<b>FECHA CREACIÓN y/o ÚLTIMA ACTUALIZACIÓN</b>	FEBRERO 2011

**GRÁFICO 18: EVOLUCIÓN DE LAS IMPORTACIONES CHILENAS DEL PERÚ - PARTIDA 94036090 - PERIODO 2002-2010 - EN US\$**

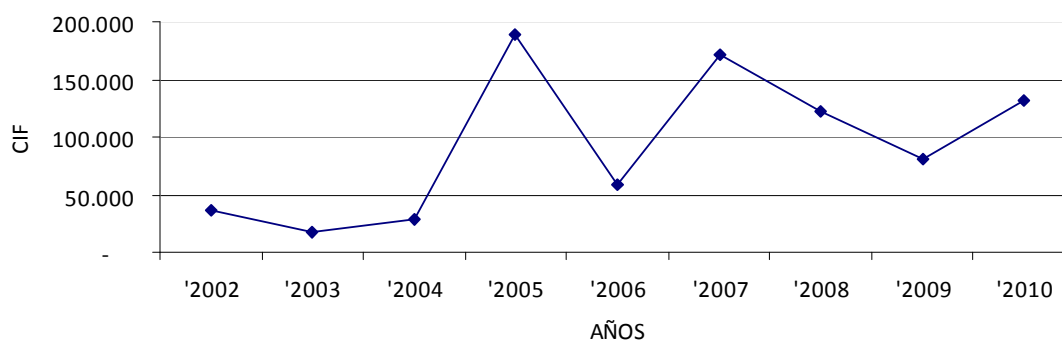

Como observamos en el gráfico 18, la importación de los productos de la partida 94036090 no es estable y ha variado mucho en los últimos nueve años con picos altos que bordean los US\$ 200,000 y bajas que llegaron por debajo de los US\$ 50 mil en el año 2003. Este año la importaciones nos muestran una tendencia favorable hacia las compras peruanas.

**CUADRO 19: PAÍSES PROVEEDORES DE CHILE - PARTIDA 94036090 - AÑO 2010**

Nro	Codigo	Nombre	Unidad	Volumen	%Vol.	Cif	%Cif
1	336	CHINA	Unidades	359.220	45	7.704.823	23
2	202	COLOMBIA	Unidades	109.705	14	4.984.824	15
3	329	MALASIA	Unidades	39.124	5	4.493.786	14
4	220	BRASIL	Unidades	50.982	6	4.323.580	13
5	245	ISLAS VIRGENES BRITANICAS	Unidades	17.917	2	2.185.569	7
6	225	USA. - ESTADOS UNIDOS	Unidades	19.173	2	2.093.746	6
7	224	ARGENTINA	Unidades	33.357	4	1.808.271	5
8	342	HONG KONG	Unidades	89.709	11	1.599.514	5
9	507	DINAMARCA	Unidades	14.008	2	1.158.648	3
10	330	TAIWAN (FORMOSA)	Unidades	10.775	1	446.378	1
11	517	ESPAÑA	Unidades	4.292	1	273.207	1
12	504	ITALIA	Unidades	19.433	2	256.290	1
13	563	ALEMANIA	Unidades	908	0	239.750	1
14	216	MEXICO	Unidades	473	0	227.638	1
15	210	PANAMA	Unidades	927	0	221.031	1
16	328	INDONESIA	Unidades	2.192	0	179.705	1
17	325	VIETNAM	Unidades	1.138	0	136.570	0
18	219	PERU	Unidades	4.297	1	131.969	0
19	510	REINO UNIDO	Unidades	243	0	100.510	0
20		LOS DEMÁS	Unidades	12.994	2	576.551	2

Fuente: Legal Publishing

Elaboración: OCEX Chile - Embajada del Perú

La relación de países proveedores de Chile de la partida 94036090 consta de 50 países. El Perú ocupa el lugar 18 abasteciendo el 0.4% de la demanda total, el monto importado por Chile desde Perú durante el año 2010 fue de US\$ 131,969. La relación es liderada por China, Colombia, Malasia y Brasil, países que en su conjunto proveen a Chile del 65% del total demandado por muebles de madera en Chile.



<b>FUNCIÓNARIO RESPONSABLE/ Supervisión y edición final.</b>	Silvia Seperack Consejera Comercial Embajada del Perú en Chile
<b>Elaboración:</b>	Yanet Costa Pasante de ADEX
<b>FECHA CREACIÓN y/o ÚLTIMA ACTUALIZACIÓN</b>	FEBRERO 2011

**GRÁFICO 19: PARTICIPACIÓN DE LOS PAÍSES PROVEEDORES DE CHILE - PARTIDA 94036090 - AÑO 2010 EN US\$**

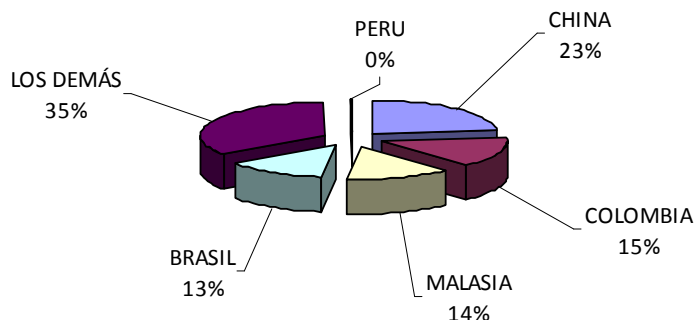

Los productos importados desde el Perú son: aparadores, armarios, banquetas, bares, cabeceras, consolas, esquineros, bases de mesas y estantes, juegos de dormitorio, de sala, de comedor, libreros, marcos, mesas, módulos, muebles, pasamanos, puertas, reposteros, roperos, sillas, tocadores, sillones, vitrinas, entre otros.

**CUADRO 20: EMPRESAS CHILENAS IMPORTADORAS - PARTIDA 94036090 - AÑO 2010**

Nro	Rut	Nombre	Unidad	Volumen	%Vol.	Cif	%Cif
1	96792430-K	SODIMAC S.A.	Unidades	460.224	58	13.851.979	42
2	83382700-6	COMERCIAL ECCSA S.A.	Unidades	32.684	4	3.838.293	12
3	77261280-K	FALABELLA RETAIL S.A.	Unidades	32.637	4	2.596.082	8
4	76267610-9	COMERCIALIZ.HOGAR Y DISEÑO S.A	Unidades	16.431	2	1.332.601	4
5	96829710-4	COMERCIAL D&S S.A.	Unidades	45.784	6	1.067.875	3
6	79588870-5	PETROBRAS CHILE DISTRIBUCION L	Unidades	1.576	0	870.515	3
7	96671750-5	EASY S.A	Unidades	35.306	4	816.603	2
8	81201000-K	CENCOSUD RETAIL S.A	Unidades	8.864	1	543.512	2
9	96311000-6	LAHSEN HERMANOS LIMITADA	Unidades	11.610	1	524.173	2
10	76272280-1	SOCIEDAD COMERCIAL DECOMUEBLES	Unidades	1.910	0	357.426	1
11	92458000-3	JOHNSON S S.A.	Unidades	2.670	0	324.673	1
12	76027291-4	SUPERMERCADOS DEL SUR LTDA.	Unidades	806	0	312.297	1
13	93129000-2	COLCHONES ROSEN S.A.I.C.	Unidades	1.630	0	309.974	1
14	96587890-4	INVERS. Y NEGOCIOS B Y B S.A.	Unidades	5.058	1	302.274	1
15	81537600-5	RENDIC HNOS. S.A.	Unidades	413	0	251.085	1
16	83150900-7	MULTITIENDAS CORONA S.A.	Unidades	1.774	0	218.575	1
17	77951480-3	IMPORTADORA Y EXP. ROCH LTDA.	Unidades	3.367	0	210.364	1
18	77751680-9	AMBIENTAR MUEBLES LTDA.	Unidades	3.094	0	201.561	1
19	78175280-0	COMERCIAL MOBIKIT LTDA.	Unidades	1.076	0	172.874	1
20	96863900-5	A S S A C H I L E S A	Unidades	41	0	150.614	0
		LAS DEMÁS	Unidades	123.913	16	4.889.010	15

Fuente: Legal Publishing

Elaboración: OCEX Chile - Embajada del Perú

Las empresas que lideran la lista de empresas importadoras de muebles son SODIMAC, COMERCIAL ECCSA (Ripley) y FALABELLA. Algunas de las que se abastecen del Perú son: AGYMP ASOCIADOS, COMERCIAL NEOESTILOS LTDA, SOC. CALISTOGA SA. Del total de 469 empresas chilenas importadoras de esta partida, sólo cinco superaron el US\$ 1 millón durante el año 2010; sólo veintiuno superan los US\$ 100 mil.

<b>FUNCIONARIO RESPONSABLE/ Supervisión y edición final.</b>	Silvia Seperack Consejera Comercial Embajada del Perú en Chile
<b>Elaboración:</b>	Yanet Costa Pasante de ADEX
<b>FECHA CREACIÓN y/o ÚLTIMA ACTUALIZACIÓN</b>	FEBRERO 2011

#### 7.1.6. 6505909000 – LOS DEMÁS SOMBREROS Y DEMÁS TOCADOS, DE PUNTO O CONFECCIONADOS.

La importación de esta partida a Chile comprende la importación de los siguientes productos: boinas, bufandas, calzas, brazaletes, cascos, capuchas, chullos, cintillos, cubre zapatos, correas, gorros de todo tipo, sombreros de todo tipo, tocados, vestidos y viseras. La participación del Perú en las importaciones chilenas de esta partida es del **0.71%**.

**CUADRO 21: IMPORTACIONES ANUALES DEL MUNDO - PARTIDA 65059090 - PERIODO: 1997-2010**

Nro	Año	Unidad	Volumen	%Vol.	Cif	%Cif	Precio ref.
1	'1997	Unidades	3.766.292	10	3.042.877	3	0,81
2	'1998	Unidades	4.419.987	11	2.955.665	3	0,67
3	'1999	Unidades	4.216.945	11	2.500.714	3	0,59
4	'2000	Unidades	8.253.499	21	3.996.989	4	0,48
5	'2001	Unidades	9.563.768	24	4.148.448	4	0,43
6	'2002	Kgr.Netos	637.153	2	4.088.992	4	6,42
7	'2003	Kgr.Netos	598.312	2	3.982.097	4	6,66
8	'2004	Kgr.Netos	764.896	2	5.765.147	6	7,54
9	'2005	Kgr.Netos	959.051	2	7.176.322	8	7,48
10	'2006	Kgr.Netos	1.332.163	3	9.799.435	10	7,36
11	'2007	Kgr.Netos	1.268.870	3	10.666.903	11	8,41
12	'2008	Kgr.Netos	1.416.225	4	13.330.237	14	9,41
13	'2009	Kgr.Netos	1.036.813	3	9.343.694	10	9,01
14	'2010	Kgr.Netos	1.246.603	3	13.313.514	14	10,68

Fuente: Legal Publishing  
Elaboración: OCEX Chile - Embajada del Perú

El cuadro 18 muestra cómo las importaciones de la partida 65059090 han ido en aumento desde el año 1997 al año 2010, año en el que se importó US\$ 13'313.514, lo que representó el 14% del total importado en el periodo señalado. Vemos que el precio referencial ha ido aumentando, registrando US\$ 10.68/kilogramo durante el año 2010.

**GRÁFICO 21: EVOLUCIÓN DE LAS IMPORTACIONES CHILENAS DEL MUNDO - PERIODO 1997-2010 - EN US\$**

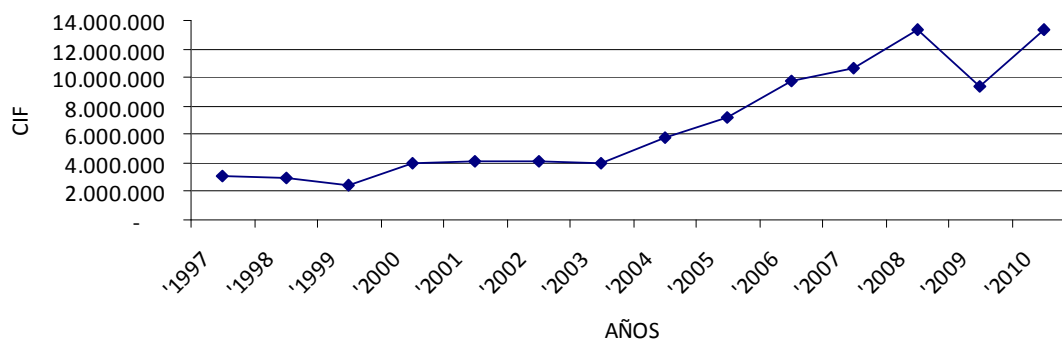

La tendencia de las importaciones chilenas desde el mundo va en aumento sólo con una notoria caída en el año 2009, lo que puede ser explicado por la crisis de aquel año; no obstante tras dicha baja, superó los US\$ 13 millones.

<b>FUNCIÓNARIO RESPONSABLE/ Supervisión y edición final.</b>	Silvia Seperack Consejera Comercial Embajada del Perú en Chile
<b>Elaboración:</b>	Yanet Costa Pasante de ADEX
<b>FECHA CREACIÓN y/o ÚLTIMA ACTUALIZACIÓN</b>	FEBRERO 2011

**CUADRO 22: IMPORTACIONES ANUALES CHILENAS DEL PERÚ - PARTIDA 65059090 - PERIODOS: 1997 - 2010**

Nro	Año	Unidad	Volumen	%Vol.	Cif	%Cif	Precio ref.
1	'1997	Unidades	3.787	0,81%	2.309	0,25%	0,61
2	'1998	Unidades	19.744	4,25%	3.774	0,41%	0,19
3	'1999	Unidades	37.509	8,06%	12.324	1,34%	0,33
4	'2000	Unidades	138.721	29,83%	99.677	10,86%	0,72
5	'2001	Unidades	103.505	22,25%	24.992	2,72%	0,24
6	'2002	Kgr.Netos	9.788	2,10%	35.106	3,82%	3,59
7	'2003	Kgr.Netos	10.322	2,22%	26.229	2,86%	2,54
8	'2004	Kgr.Netos	10.468	2,25%	33.867	3,69%	3,24
9	'2005	Kgr.Netos	16.665	3,58%	56.551	6,16%	3,39
10	'2006	Kgr.Netos	23.115	4,97%	100.667	10,97%	4,36
11	'2007	Kgr.Netos	35.862	7,71%	143.747	15,66%	4,01
12	'2008	Kgr.Netos	23.007	4,95%	184.288	20,08%	8,01
13	'2009	Kgr.Netos	13.031	2,80%	94.201	10,26%	7,23
14	'2010	Kgr.Netos	15.797	3,40%	99.785	10,87%	6,32

Fuente: Legal Pulishing

Elaboración: OCEX Chile - Embajada del Perú

Las importaciones de los tocados, sombreros y gorros de diversos modelos, comprendidos en la partida 65059090 han ido en ascenso hasta el año 2008 con importaciones que totalizaron el monto de US\$ 184,288.00, 20% del total. El año 2010 registró un monto CIF de US\$ 99,785. En cuanto al precio referencial, éste ha ido en aumento, obteniendo en el 2010 la cifra de US\$ 6.32/kilogramo.

**GRÁFICO 22: EVOLUCIÓN DE LAS IMPORTACIONES CHILENAS DEL PERÚ - PERIODO 1997-2010 - EN US\$**

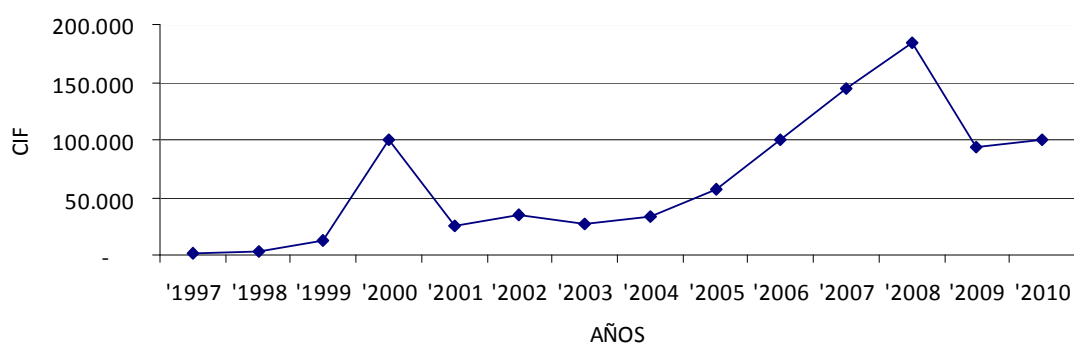

Como lo muestra el gráfico 19, la tendencia de las importaciones de esta partida a Chile es ascendente con venidas a menos que pueden ser justificadas por eventos como la crisis del 2009. El pico de la secuencia fue el año 2008 bordeando los US\$ 200.000.00. El 2009 hubo una baja en las cifras importadas con una leve recuperación durante el año 2010, bordeando a los US\$ 100 mil.

<b>FUNCIONARIO RESPONSABLE/ Supervisión y edición final.</b>	Silvia Seperack Consejera Comercial Embajada del Perú en Chile
<b>Elaboración:</b>	Yanet Costa Pasante de ADEX
<b>FECHA CREACIÓN y/o ÚLTIMA ACTUALIZACIÓN</b>	FEBRERO 2011

**CUADRO 23: PAÍSES PROVEEDORES DE CHILE - PARTIDA 65059090 - AÑO 2010**

Nro	Código	Nombre	Unidad	Volumen	%Vol.	Cif	%Cif
1	336	CHINA	Kgr.Netos	1.014.792	81	8.291.743	62
2	225	USA. - ESTADOS UNIDOS	Kgr.Netos	37.523	3	1.125.925	8
3	342	HONG KONG	Kgr.Netos	42.736	3	1.047.793	8
4	515	HOLANDA	Kgr.Netos	30.266	2	786.656	6
5	245	ISLAS VIRGENES BRITANICAS	Kgr.Netos	13.372	1	315.909	2
6	508	SUIZA	Kgr.Netos	5.544	0	233.240	2
7	406	AUSTRALIA	Kgr.Netos	2.974	0	138.703	1
8	517	ESPAÑA	Kgr.Netos	2.756	0	132.817	1
9	221	BOLIVIA	Kgr.Netos	18.695	1	127.381	1
10	504	ITALIA	Kgr.Netos	3.577	0	99.267	1
11	335	FILIPINAS	Kgr.Netos	4.129	0	96.924	1
12	219	PERU	Kgr.Netos	15.712	1	94.608	1
13	333	COREA DEL SUR	Kgr.Netos	3.479	0	94.575	1
14	224	ARGENTINA	Kgr.Netos	1.877	0	78.727	1
15	563	ALEMANIA	Kgr.Netos	3.520	0	75.575	1
16	227	TERR.BRIT.EN AMERICA	Kgr.Netos	2.611	0	73.824	1
17	510	REINO UNIDO	Kgr.Netos	2.289	0	67.544	1
18	210	PANAMA	Kgr.Netos	1.868	0	63.251	0
19		LOS DEMÁS	Kgr.Netos	38.884	3	369.052	3

Fuente: Legal Publishing

Elaboración: OCEX Chile - Embajada del Perú

Son 52 países los que figuran en la relación de países proveedores de la partida en estudio, de los cuales el Perú ocupa la posición 12 con una participación del 1% tanto de volumen (15,712 kilogramos), como en monto CIF (US\$ 94,608). El ranking es liderado por China que tiene una ventajosa participación del 62%, seguido por Estados Unidos, Hong Kong y Holanda, cuyas participaciones no superan el 8%.

**GRÁFICO 23: PARTICIPACIÓN DE LOS PAÍSES PROVEEDORES DE CHILE - PARTIDA 65059090 - AÑO 2010 EN US\$**

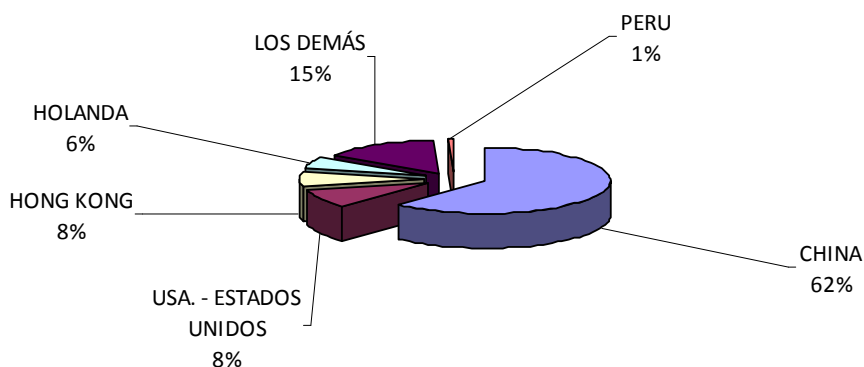

Los productos importados desde el Perú son: gorros, boinas, chullos, sombreros, calzas, correas, y jockeys.

<b>FUNCIONARIO RESPONSABLE/ Supervisión y edición final.</b>	Silvia Seperack Consejera Comercial Embajada del Perú en Chile
<b>Elaboración:</b>	Yanet Costa Pasante de ADEX
<b>FECHA CREACIÓN y/o ÚLTIMA ACTUALIZACIÓN</b>	FEBRERO 2011

**CUADRO 24: EMPRESAS CHILENAS IMPORTADORAS - PARTIDA 65059090 - AÑO 2010**

Nro	Rut	Nombre	Unidad	Volumen	%Vol.	Cif	%Cif
1	78762180-5	IMP. Y EXP. FULLTEX LTDA.	Kgr.Netos	122.839	10	933.867	7
2	78744360-5	ADIDAS CHILE LTDA	Kgr.Netos	28.118	2	752.297	6
3	81201000-K	CENCOSUD RETAIL S.A	Kgr.Netos	46.510	4	541.166	4
4	96555510-2	MAUI AND SONS S.A.	Kgr.Netos	11.083	1	353.871	3
5	86963200-7	FORUS S.A.	Kgr.Netos	10.875	1	352.432	3
6	77261280-K	FALABELLA RETAIL S.A.	Kgr.Netos	14.001	1	334.489	3
7	77177770-8	SOC. IMPORTADORA ITALIANA LTDA	Kgr.Netos	8.500	1	317.385	2
8	76373470-6	IMP.Y COM.FULL PROMOTION LTDA.	Kgr.Netos	33.390	3	266.904	2
9	96829710-4	COMERCIAL D&S S.A.	Kgr.Netos	13.800	1	263.474	2
10	78619800-3	INDUSBORD LTDA.	Kgr.Netos	25.589	2	238.251	2
11	96729520-5	EMPRESA YATAI S.A.	Kgr.Netos	28.845	2	228.899	2
12	78569830-4	INV.IMP. Y EXP.TEXORA LTDA.	Kgr.Netos	25.092	2	219.007	2
13	76105122-9	IMPORTADORA E INVERSIONES TCP	Kgr.Netos	22.776	2	203.924	2
14	96572420-6	COMERCIAL MADISON S.A.	Kgr.Netos	3.098	0	196.554	1
15	76096894-3	CHINATEX S. A.	Kgr.Netos	27.220	2	191.315	1
16	83382700-6	COMERCIAL ECCSA S.A.	Kgr.Netos	7.380	1	187.678	1
17	76141680-4	IMPORTADORA LAN LIMITADA	Kgr.Netos	27.497	2	170.336	1
18	78590150-9	COMERCIAL MIYAMA LTDA.	Kgr.Netos	22.289	2	167.686	1
19	88887900-5	PUMA CHILE S.A.	Kgr.Netos	6.462	1	159.033	1
20	76090530-5	SOC.IMPORTADORA MARITEX LTDA.	Kgr.Netos	19.584	2	158.314	1
21		LOS DEMÁS	Kgr.Netos	741.656	59	7.076.633	53

Fuente: Legal Publishing

Elaboración: OCEX Chile - Embajada del Perú

La relación de empresas importadoras de los productos comprendidos en la partida 65059090 durante el año 2010 consta de 991 empresas, de las cuales, las principales que importan desde Perú son: CENCOSUD RETAIL, importó US\$ 8,534 en el año 2010; INCALPACA TPX S.A., importó US\$ 11,545; COMERCIAL MADISON S.A., importó US\$ 3,199; las demás empresas importadoras desde el Perú importaron montos que no superan los US\$ 1,000.

#### **7.1.7 71131100 - ART. DE JOYERIA DE PLATA, INCLUSO REVESTIDA O CHAPADA DE OTRO METAL PRECIOSO (PLAQUE).**

Los productos importados comprendidos en esta partida son: anillos de plata circonita, aros, adornos, anillos de bisutería, anillos lisos, aretes, aretes y collares, artesanía fina de plata, brazaletes, cadenas de plata, bisutería a granel, cadenas, cintas de plata, circones, dijes, esclavas, cuentas de plata, gargantillas, gemelos, corbateros, medallas, prendedores, llaveros, pulseras, rosarios, sellos, etc. La participación del Perú en las importaciones chilenas de esta partida es del **5.04%**.

<b>FUNCIÓNARIO RESPONSABLE/ Supervisión y edición final.</b>	Silvia Seperack Consejera Comercial Embajada del Perú en Chile
<b>Elaboración:</b>	Yanet Costa Pasante de ADEX
<b>FECHA CREACIÓN y/o ÚLTIMA ACTUALIZACIÓN</b>	FEBRERO 2011

**CUADRO 25: IMPORTACIONES CHILENAS DEL MUNDO - PARTIDA 71131100 - PERIODO 1997-2010**

Nro	Año	Unidad	Volumen	%Vol.	Cif	%Cif	Precio ref.
1	'1997	Kgr.Netos	14.539	1	1.687.600	3	116,07
2	'1998	Kgr.Netos	15.647	1	1.942.789	4	124,17
3	'1999	Kgr.Netos	197.256	13	1.732.256	3	8,78
4	'2000	Kgr.Netos	203.919	14	2.446.846	4	12,00
5	'2001	Kgr.Netos	63.235	4	2.074.081	4	32,80
6	'2002	Kgr.Netos	55.173	4	1.960.606	4	35,54
7	'2003	Kgr.Netos	216.447	15	1.822.431	3	8,42
8	'2004	Kgr.Netos	129.934	9	2.506.364	5	19,29
9	'2005	Kgr.Netos	72.869	5	3.645.130	7	50,02
10	'2006	Kgr.Netos	98.189	7	4.718.248	9	48,05
11	'2007	Kgr.Netos	35.414	2	5.224.693	10	147,53
12	'2008	Kgr.Netos	24.957	2	7.142.739	13	286,20
13	'2009	Kgr.Netos	40.666	3	7.833.078	14	192,62
14	'2010	Kgr.Netos	296.827	20	9.827.216	18	33,11

Fuente: Legal Publishing

Elaboración: OCEX Chile - Embajada del Perú

Las importaciones de los productos comprendidos en la partida 71131100 han aumentado considerablemente a lo largo de los años 1997 y 2010. Durante el año 2010 se importó el mayor monto CIF: US\$ 9'827,216, lo que representó el 18% del total importado en el periodo señalado en el cuadro 22.

**GRÁFICO 25: EVOLUCIÓN DE LAS IMPORTACIONES CHILENAS DESDE EL MUNDO - PARTIDA 71131100 - PERIODO 1997-2010 - EN US\$**

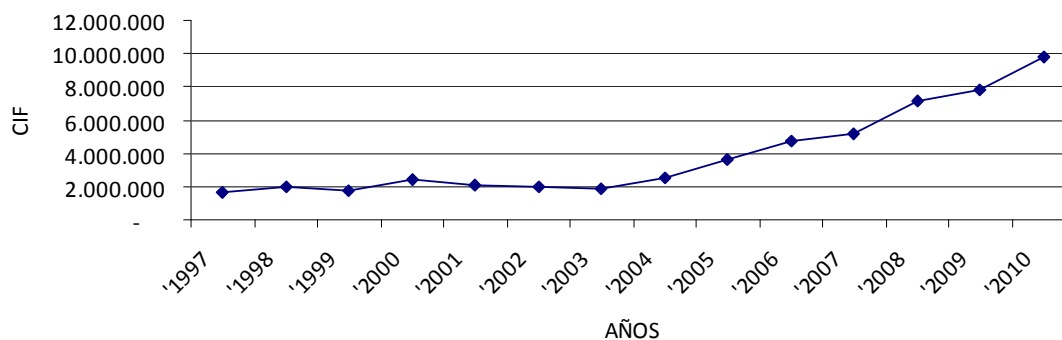

El gráfico 22 confirma lo que señala el cuadro precedente: la tendencia de las importaciones chilenas de la partida 71131100 desde el mundo es creciente, llegando a casi US\$ 10 millones durante el año 2010, lo que refleja el alza de la demanda por la joyería y artículos de plata y/o revestidos en plaqué.

FUNCIÓNARIO RESPONSABLE/ Supervisión y edición final.	Silvia Seperack Consejera Comercial Embajada del Perú en Chile
Elaboración:	Yanet Costa Pasante de ADEX
FECHA CREACIÓN y/o ÚLTIMA ACTUALIZACIÓN	FEBRERO 2011

**CUADRO 26: IMPORTACIONES CHILENAS DESDE EL PERÚ - PARTIDA 71131100 - PERIODO 1997-2010**

Nro	Año	Unidad	Volumen	%Vol.	Cif	%Cif
1	'1997	Kgr.Netos	5	0,12%	1.687	0,13%
2	'1998	Kgr.Netos	6	0,13%	7.091	0,56%
3	'1999	Kgr.Netos	3	0,08%	3.699	0,29%
4	'2000	Kgr.Netos	1	0,02%	27	0,00%
5	'2001	Kgr.Netos	10	0,23%	1.692	0,13%
6	'2002	Kgr.Netos	59	1,39%	4.517	0,36%
7	'2003	Kgr.Netos	3	0,08%	7.849	0,62%
8	'2004	Kgr.Netos	13	0,31%	43.792	3,46%
9	'2005	Kgr.Netos	29	0,69%	18.945	1,49%
10	'2006	Kgr.Netos	68	1,60%	20.035	1,58%
11	'2007	Kgr.Netos	587	13,84%	111.615	8,81%
12	'2008	Kgr.Netos	1.026	24,19%	309.433	24,42%
13	'2009	Kgr.Netos	833	19,63%	267.261	21,09%
14	'2010	Kgr.Netos	1.600	37,70%	469.726	37,06%

Fuente: Legal Publishing

Elaboración: OCEX Chile - Embajada del Perú

En cuanto a las importaciones desde el Perú, éstas también han ido creciendo. Los primeros años del periodo mostrado en el cuadro, fueron montos mínimos que no superaban los US\$ 20,000. A partir del año 2007, las importaciones se elevaron a más de US\$ 100,000, registrando durante el año 2010 US\$ 469,726 por 1600 kilogramos de producto, el mayor monto en el periodo 1997-2010.

**GRÁFICO 26: EVOLUCIÓN DE LAS IMPORTACIONES CHILENAS DESDE EL PERÚ - PARTIDA 71131100 - PERIODO 1997-2010**

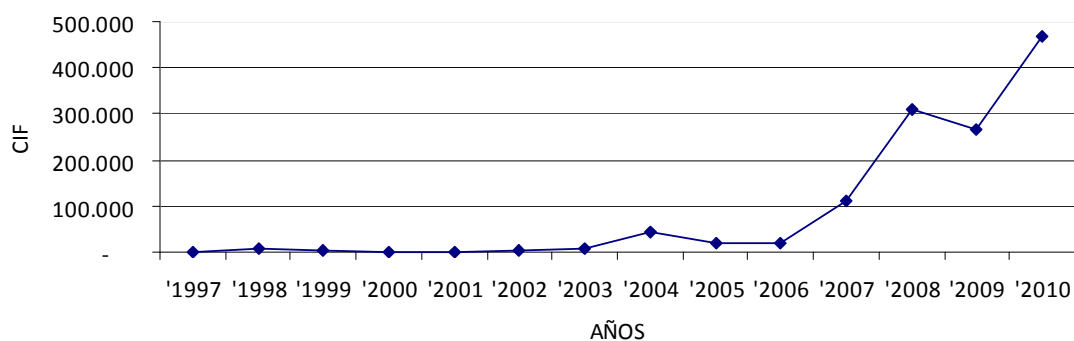

Podemos apreciar que el Perú es desde hace muchos años proveedor de Chile de la partida 71131100 y que las importaciones han evolucionado positivamente. El crecimiento del año 2010 con respecto al año anterior corresponde al 76%.

<b>FUNCIONARIO RESPONSABLE/ Supervisión y edición final.</b>	Silvia Seperack Consejera Comercial Embajada del Perú en Chile
<b>Elaboración:</b>	Yanet Costa Pasante de ADEX
<b>FECHA CREACIÓN y/o ÚLTIMA ACTUALIZACIÓN</b>	FEBRERO 2011

**CUADRO 27: PAÍSES PROVEEDORES DE CHILE - PARTIDA 71131100 - AÑO 2010**

Nro	Codigo	Nombre	Unidad	Volumen	%Vol.	Cif	%Cif
1	504	ITALIA	Kgr.Netos	219.892	74	2.013.304	20
2	319	THAILANDIA	Kgr.Netos	42.922	14	1.990.795	20
3	216	MEXICO	Kgr.Netos	7.853	3	1.605.193	16
4	517	ESPAÑA	Kgr.Netos	2.082	1	898.789	9
5	225	USA. - ESTADOS UNIDOS	Kgr.Netos	1.293	0	715.173	7
6	210	PANAMA	Kgr.Netos	4.641	2	650.390	7
7	219	PERU	Kgr.Netos	1.642	1	495.007	5
8	336	CHINA	Kgr.Netos	3.417	1	452.077	5
9	342	HONG KONG	Kgr.Netos	5.167	2	366.182	4
10	202	COLOMBIA	Kgr.Netos	263	0	210.875	2
11	563	ALEMANIA	Kgr.Netos	284	0	124.070	1
12	544	REPUBLICA CHECA	Kgr.Netos	62	0	69.219	1
13	317	INDIA	Kgr.Netos	6.911	2	49.005	0
14	220	BRASIL	Kgr.Netos	78	0	48.277	0
15	505	FRANCIA	Kgr.Netos	45	0	46.222	0
16	328	INDONESIA	Kgr.Netos	48	0	34.889	0
17	522	TURQUIA	Kgr.Netos	22	0	22.379	0
18	211	COSTA RICA	Kgr.Netos	11	0	9.861	0
19	224	ARGENTINA	Kgr.Netos	15	0	6.541	0
20	508	SUIZA	Kgr.Netos	153	0	5.345	0
21	510	REINO UNIDO	Kgr.Netos	4	0	3.894	0
22	332	SINGAPUR	Kgr.Netos	3	0	3.783	0
23	306	ISRAEL	Kgr.Netos	5	0	3.575	0
24	221	BOLIVIA	Kgr.Netos	4	0	1.050	0
25	528	POLONIA	Kgr.Netos	0	0	1.023	0
26	330	TAIWAN (FORMOSA)	Kgr.Netos	9	0	298	0

Fuente: Legal Publishing

Elaboración: OCEX Chile - Embajada del Perú

La relación de países que proveen a Chile de artículos de la partida 7131100 consta de 26 países, liderados por Italia, Tailandia y México, que juntos cubrieron el 56% del total importado por Chile durante el año 2010. Perú ocupa el lugar 7 del ranking, con una participación del 5% por un monto CIF de US\$ 495,077.

**GRÁFICO 27: PARTICIPACIÓN DE LOS PAÍSES PROVEEDORES DE CHILE - PARTIDA 71131100 - AÑO 2010 - EN US\$**

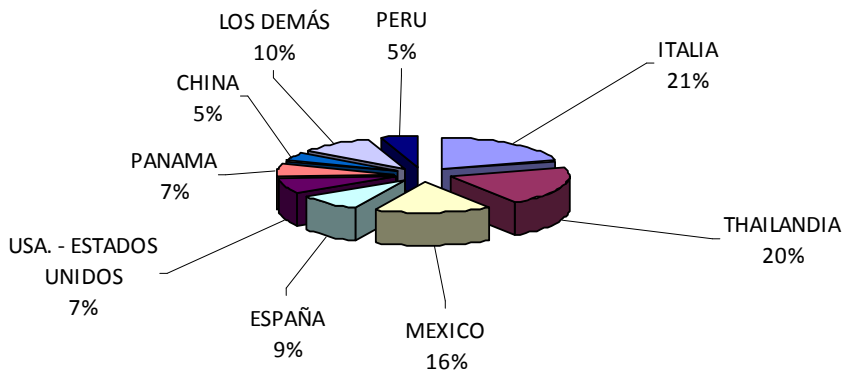

El universo de las importaciones con origen peruano está conformado por: anillos de plata, aretes, cadenas, bisutería, collares, dijes, gargantillas, gemelos, juegos de joyas, relicarios, pulseras.



<b>FUNCIONARIO RESPONSABLE/ Supervisión y edición final.</b>	Silvia Seperack Consejera Comercial Embajada del Perú en Chile
<b>Elaboración:</b>	Yanet Costa Pasante de ADEX
<b>FECHA CREACIÓN y/o ÚLTIMA ACTUALIZACIÓN</b>	FEBRERO 2011

**CUADRO 28: EMPRESAS CHILENAS IMPORTADORAS - PARTIDA 71131100 - AÑO 2010**

	Rut	Nombre	Unidad	Volumen	%Vol.	Cif	%Cif
1	78709200-4	COMERCIAL ITALIANA G.N. LTDA	Kgr.Netos	238.202	80	1.495.089	15
2	76039966-3	SJ 2000 CHILE S.P.A.	Kgr.Netos	5.613	2	858.728	9
3	77406010-3	IMP. Y EXP. BOUTIQUE MEX LTDA.	Kgr.Netos	702	0	713.170	7
4	76193920-3	SOC.IMP. EUROPA DISENOS LTDA.	Kgr.Netos	417	0	553.266	6
5	96711870-2	CRISTIAN LAY CHILE S.A.	Kgr.Netos	1.253	0	544.080	6
6	77400640-0	SOC.IND. Y COM.MORALES Y OJEDA	Kgr.Netos	303	0	259.484	3
7	17028150-0	JENNIFFER N. MANGHARAL PALMA	Kgr.Netos	19.914	7	251.204	3
8	89290300-K	DELTAJOYAS LTDA.	Kgr.Netos	194	0	242.693	2
9	78307330-7	PROMANO LIMITADA	Kgr.Netos	268	0	234.333	2
10	77921150-9	COMERCIAL KINGSTONE LTDA.	Kgr.Netos	266	0	214.522	2
11	83060200-3	FANTASIAS DAISY LTDA	Kgr.Netos	212	0	199.060	2
12	14673337-9	AHSAN ABBAS MIAN BASHIR	Kgr.Netos	1.098	0	186.950	2
13	10197980-6	ARMANDO BURGOS ADRIAN	Kgr.Netos	160	0	150.445	2
14	76028772-5	IDEAS APLICADAS CHILE S.A.	Kgr.Netos	619	0	149.415	2
15	77197720-0	INVERSIONES CASTRO HERMANOS LT	Kgr.Netos	257	0	143.962	1
16	6593389-6	SERGIO LAZO CONTRERAS	Kgr.Netos	132	0	143.367	1
17	77782340-K	IMPORTADORA VICENZA LTDA.	Kgr.Netos	153	0	139.717	1
18	86988900-8	VALENTINO Y CIA.LTDA.	Kgr.Netos	104	0	122.638	1
19	76059878-K	TOUS CHILE S.P.A.	Kgr.Netos	345	0	112.045	1
20	76053507-9	IMP. Y EXP. KAMRAN ZEB E.I.R.L	Kgr.Netos	874	0	110.664	1
21		LOS DEMÁS	Kgr.Netos	25.743	9	3.002.384	31

Fuente: Legal Publishing

Elaboración: OCEX Chile - Embajada del Perú

Son 216 empresas importadoras de los productos de la partida 71131100, lideradas por COMERCIAL ITALIANA G.N. LTDA., única empresa que importó más de US\$ 1 millón durante el año 2010, 21 empresas facturaron más de US\$ 100 mil, 171 empresas facturaron más de US\$ 1 mil y 23 empresas, menos de US\$ 1 mil. Por otro lado, las empresas que importaron desde el Perú son: COMERCIAL ITALIANA G.N. LTDA, que importó US\$ 37 mil del Perú en el 2010; IDEAS APLICADAS CHILE S.A., que importó US\$ 149,450 desde el Perú en el año 2010; INVERSIONES CASTRO HERMANOS LT, que importó US\$ 130 mil desde el Perú en el 2010; SJ 2000 CHILE S.P.A.; entre otras, siendo en total 16 empresas las que se abastecen de productos peruanos.

En el monto de compras de joyería de Plata ha influido las adquisiciones de IDEAS APLICADAS CHILE S.A., que importó US\$ 149,450 desde el Perú en el año 2010. Esta empresa tiene tres tiendas en Chile bajo la marca Ylaria.

#### 7.1.8. 95030039 – LOS DEMÁS – FIGURAS QUE REPRESENTEN ANIMALES O SERES NO HUMANOS.

Esta partida comprende los siguientes productos: animales de juguetes, carritos, guitarras, llamitas, peluches, títeres, muñecas y títeres de dedo. El Perú exportó al mundo US\$ 1' 218, 266 de esta partida durante el 2010. Por otro lado, la participación del Perú en las importaciones chilenas de esta partida es del **0.1%**

**CUADRO 29: IMPORTACIONES CHILENAS DEL MUNDO - PARTIDA 95030039 - PERIODO 2007-2010**

Nro	Año	Unidad	Volumen	%Vol.	Cif	%Cif	Precio ref.
1	'2007	Unidades	16.240.688	23	9.450.307	26	0,58
2	'2008	Unidades	14.076.610	20	10.666.945	29	0,76
3	'2009	Unidades	20.669.204	29	7.340.631	20	0,36
4	'2010	Unidades	19.128.485	27	8.810.615	24	0,46

Fuente: Legal Publishing.

Elaboración: OCEX Chile - Embajada del Perú

<b>FUNCIONARIO RESPONSABLE/ Supervisión y edición final.</b>	Silvia Seperack Consejera Comercial Embajada del Perú en Chile
<b>Elaboración:</b>	Yanet Costa Pasante de ADEX
<b>FECHA CREACIÓN y/o ÚLTIMA ACTUALIZACIÓN</b>	FEBRERO 2011

Este producto es importado por Chile consecutivamente desde el año 2007 y su demanda es relativamente estable, habiendo superado los US\$ 10 millones en el año 2009. Durante el año 2010, se importó poco más de US\$ 9 millones. El precio referencial ha ido en ascenso también, el registrado el año 2010 fue US\$ 0.58/ unidad.

**GRÁFICO 29: EVOLUCIÓN DE LAS IMPORTACIONES CHILENAS DEL MUNDO - PARTIDA 95030039 - EN US\$**

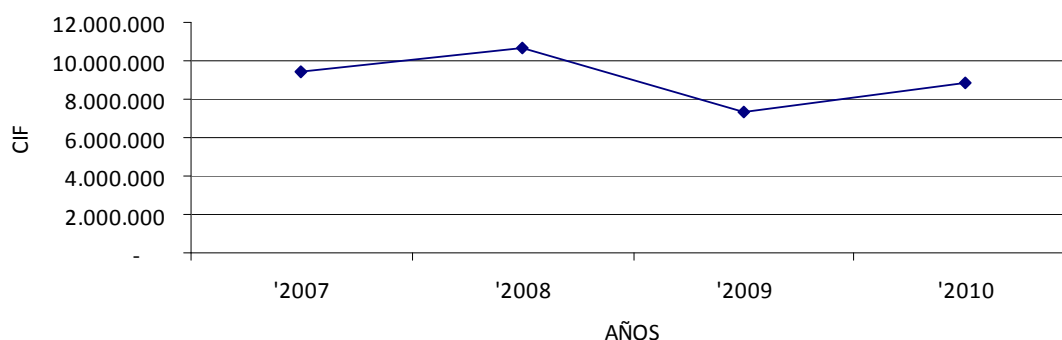

Los montos importados por Chile superaron los US\$ 9 millones el año 2010, año en el que la demanda se recuperó tras la caída del año 2009, cuando se importó poco menos de US\$ 8 millones.

**CUADRO 30: IMPORTACIONES CHILENAS DEL PERÚ - PARTIDA 95030039 - PERIODO: 2007-2010**

Nro	Año	Unidad	Volumen	%Vol.	Cif	%Cif
1	'2007	Unidades	247.456	60,04%	29.186	54,05%
2	'2008	Unidades	111.596	27,07%	20.022	37,08%
3	'2009	Unidades	16.624	4,03%	809	1,50%
4	'2010	Unidades	36.498	8,86%	3.976	7,36%

Fuente: Legal Publishing

Elaboración: OCEX Chile - Embajada del Perú

En cuanto a las importaciones desde el Perú, éstas han decaído a niveles muy bajos en los últimos cuatro años, pasando de importar US\$ 29 mil en el 2007 a US\$ 3,976 durante el año 2010, tal como lo muestra el gráfico a continuación.

**GRÁFICO 30: EVOLUCIÓN DE LAS IMPORTACIONES CHILENAS DESDE EL PERÚ - PARTIDA 95030039 - PERIODO 2007-2010 - EN US\$**

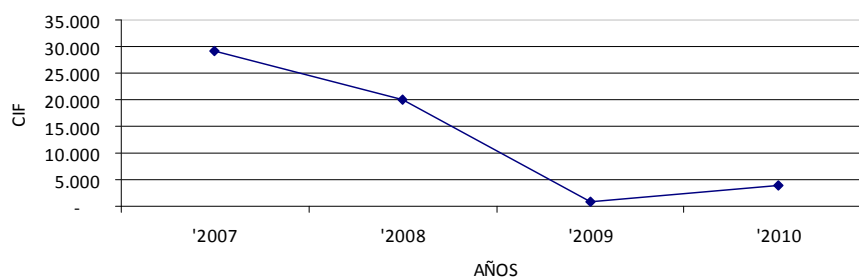

Las importaciones de esta partida desde el Perú han decaído fuertemente hasta el año 2009. El año 2010 se observó una recuperación, creciendo más del 300% con relación al año anterior.

FUNCIONARIO RESPONSABLE/ Supervisión y edición final.	Silvia Seperack Consejera Comercial Embajada del Perú en Chile
Elaboración:	Yanet Costa Pasante de ADEX
FECHA CREACIÓN y/o ÚLTIMA ACTUALIZACIÓN	FEBRERO 2011

**CUADRO 31: PAÍSES PROVEEDORES DE CHILE - PARTIDA 95030039 - AÑO 2010**

Nro	Codigo	Nombre	Unidad	Volumen	%Vol.	Cif	%Cif
1	336	CHINA	Unidades	4.310.761	23	3.140.673	36
2	225	USA. - ESTADOS UNIDOS	Unidades	5.411.855	28	1.999.104	23
3	342	HONG KONG	Unidades	1.334.593	7	1.331.376	15
4	508	SUIZA	Unidades	405.729	2	962.629	11
5	220	BRASIL	Unidades	6.789.940	35	796.658	9
7	510	REINO UNIDO	Unidades	623.990	3	182.961	2
8	224	ARGENTINA	Unidades	92.314	0	92.021	1
9	330	TAIWAN (FORMOSA)	Unidades	46.889	0	47.339	1
10	563	ALEMANIA	Unidades	19.719	0	43.656	0
11	201	VENEZUELA	Unidades	618	0	37.813	0
12	226	CANADA	Unidades	10.251	0	35.893	0
13	306	ISRAEL	Unidades	3.685	0	25.844	0
14	517	ESPAÑA	Unidades	6.762	0	19.847	0
15	319	THAILANDIA	Unidades	4.987	0	18.393	0
16	515	HOLANDA	Unidades	2.092	0	16.900	0
17	216	MEXICO	Unidades	3.702	0	13.708	0
18	333	COREA DEL SUR	Unidades	460	0	11.289	0
19	219	PERÚ	Unidades	38.258	0	8.836	0
20		LOS DEMÁS	Unidades	21.880	0	25.676	0

Fuente: Legal Publishing

Elaboración: OCEX Chile - Embajada del Perú

Son 30 países los que abastecieron a Chile de los productos comprendidos en la partida 95030039 durante el año 2010. La relación la lidera China con una participación del 36% y Estados Unidos participando con el 23% frente a Perú que ocupa la posición 19, cuya participación es del 0.1%, totalizando el monto CIF de US\$ 8,836 importado durante el año 2010.

**GRÁFICO 31: PAÍSES PROVEEDORES DE CHILE - PARTIDA 95030039 - AÑO 2010**

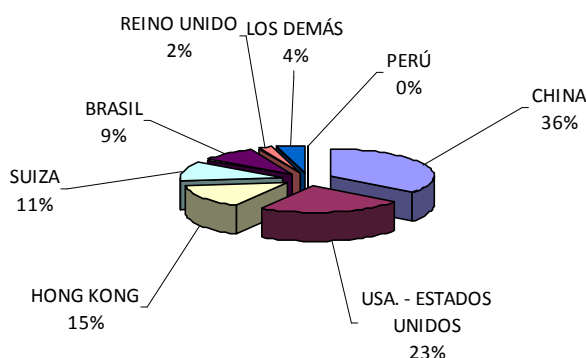

Los productos que se importaron desde Perú son: animales de juguetes, carritos, cintillos, guitarras, llamitas, muñecas, peluches, títeres, títeres de dedo, títeres. Esta declinación de la demanda nos muestra que cada vez es menor la demanda por productos muy étnicos.

<b>FUNCIÓNARIO RESPONSABLE/ Supervisión y edición final.</b>	Silvia Seperack Consejera Comercial Embajada del Perú en Chile
<b>Elaboración:</b>	Yanet Costa Pasante de ADEX
<b>FECHA CREACIÓN y/o ÚLTIMA ACTUALIZACIÓN</b>	FEBRERO 2011

**CUADRO 32: EMPRESAS CHILENAS IMPORTADORAS - PARTIDAS 95030039 - AÑO 2010**

Nro	Rut	Nombre	Unidad	Volumen	%Vol.	Cif	%Cif
1	99563380-9	AXIS LOGISTICA DE CHILE LTDA.	Unidades	2.228.828	12	1.183.571	13
2	78934680-1	HASBRO CHILE LTDA.	Unidades	391.150	2	903.392	10
3	90703000-8	NESTLE CHILE S.A.	Unidades	3.311.700	17	675.239	8
4	87844000-5	CASA & IDEAS	Unidades	446.670	2	575.562	7
5	76638940-6	COMERCIALIZADORA BIG BANG LTDA	Unidades	5.975.600	31	534.628	6
6	96829710-4	COMERCIAL D&S S.A.	Unidades	141.640	1	386.584	4
7	78499690-5	RR DONNELLEY CHILE LTDA	Unidades	769.164	4	372.043	4
8	96979830-1	PANINI CHILE S.A.	Unidades	814.340	4	262.030	3
9	84768800-9	DISTRIB.COM.IMEXPORTA LTDA.	Unidades	51.082	0	216.924	2
10	78518380-0	INVERSIONES JONG BOR LIMITADA	Unidades	416.092	2	188.813	2
11	77449910-5	COMERCIAL LEVANI LTDA.	Unidades	83.012	0	179.403	2
12	77321330-5	IMP.Y DIST.CHELME HNOS.LTDA.	Unidades	696.060	4	157.665	2
13	96690980-3	FAST FOOD CHILE S.A	Unidades	183.000	1	134.156	2
14	81201000-K	CENCOSUD RETAIL S.A	Unidades	93.248	0	131.435	1
15	99535500-0	PLAN B ENTRETENIMIENTO S.A.	Unidades	278.496	1	116.047	1
16	78102310-8	IMPORTADORA MAYA LTDA	Unidades	230.598	1	98.971	1
17	78702750-4	COMERCIAL GOLDEN HOUSE LTDA	Unidades	119.556	1	88.551	1
18	76382760-7	INVERSIONES PLAYFUN LTDA.	Unidades	16.800	0	80.250	1
19	77730560-3	IMP. CASA BELLA LTDA.	Unidades	40.616	0	65.781	1
20	83024300-3	COMERCIAL LAMA LTDA.	Unidades	57.420	0	63.936	1
21		LOS DEMÁS	Unidades	2.783.413	15	2.395.635	27

Fuente: Legal Publishing

Elaboración: OCEX Chile - Embajada del Perú

Son 459 empresas las que importaron productos comprendidos en la partida 95030039 durante el año 2010. La relación está liderada por AXIS LOGISTICA DE CHILE LTDA, única empresa que importó más de US\$ 1 millón; 14 empresas importaron más de US\$ 100 mil; 233 importaron más de US\$ 1 mil y 191 empresas importaron menos de US\$ 1 mil. De la relación, 28 empresas importaron desde Perú, siendo las más importantes: CASA & IDEAS y QUINTESENCE S A.

<b>FUNCIONARIO RESPONSABLE/ Supervisión y edición final.</b>	Silvia Seperack Consejera Comercial Embajada del Perú en Chile
<b>Elaboración:</b>	Yanet Costa Pasante de ADEX
<b>FECHA CREACIÓN y/o ÚLTIMA ACTUALIZACIÓN</b>	FEBRERO 2011

### 1.8 PRINCIPALES FUENTES DE INFORMACIÓN.

- Asociación de Exportadores del Perú, ADEXPERU
- Cámara Comercio Santiago: [www.ccs.cl](http://www.ccs.cl)
- Cámara Nacional de Comercio: [www.csc.cl](http://www.csc.cl)
- ProChile: [www.prochile.cl](http://www.prochile.cl)
- Aduanas: [www.aduana.cl](http://www.aduana.cl)
- Direcon: [www.direcon.cl](http://www.direcon.cl)
- Portal InfoFranchise.cl: [www.infofranchise.cl](http://www.infofranchise.cl)
- Federación Gremial de la Industria, SOFOFA: [www.sofofa.cl](http://www.sofofa.cl)
- ALADI: [www.aladi.org](http://www.aladi.org)
- Sistema Integrado de Información de Comercio Exterior del Perú: [www.siicex.gob.pe](http://www.siicex.gob.pe)
- Ministerio de Comercio Exterior y Turismo de Perú, MINCETUR: [www.mincetur.gob.pe](http://www.mincetur.gob.pe)
- Servicio Agrícola y Ganadero de Chile – SAG: [www.sag.cl](http://www.sag.cl)
- Artesanías del Perú: [www.artesaniasdelperu.gob.pe](http://www.artesaniasdelperu.gob.pe)
- Portal de Proexport, Colombia: [www.proexport.co](http://www.proexport.co)
- Base de datos de Legal Publishing: [www.legalpublishing.cl](http://www.legalpublishing.cl)
- Comex Online: [www.comexonline.cl](http://www.comexonline.cl)

---

Elaborado: Oficina Comercial de la Embajada del Perú en Chile  
 Consejera Silvia Seperack  
 Pasante Yanet Costa

Febrero 2011